

2010



PODER JUDICIÁRIO

SUPERIOR TRIBUNAL DE JUSTIÇA
Assessoria de Modernização e Gestão Estratégica
Coordenadoria de Gestão da Informação

RELATÓRIO ESTATÍSTICO

ANO: 2010

Brasília - DF

SUMÁRIO

Apresentação.....	07
Movimentação Processual – distribuição até a baixa (Cumulativo).....	09
Processos distribuídos e Registrados por Unidades de Federação (mensal).....	10
Processos registrados (Jan./Dez.).....	11
Decisões e despachos proferidos pelos Ministros Presidente e Vice-Presidente (Jan./Dez.).....	12
Processos recebidos, distribuídos e registrados com respectiva procedência (Jan./Dez.).....	13
Gráfico de processos distr., julgados e acórdãos publicados na Corte Especial, Seções e Turmas (cumulativo).....	14
Gráfico de processos distribuídos e julgados nas Seções e respectivas Turmas (Jan./Dez.).....	15
Gráfico de processos distribuídos por classes (Jan./Dez.).....	16
Gráfico de processos julgados por classes (Jan./Dez.).....	17
Gráfico de Publicações pelas Coordenadorias (Jan./Dez.).....	18
Processos distribuídos e julgados, por ano e mês, no período de 7/4/1989 a 31/12/2010.....	19
Gráfico de processos julgados - 7/4/1989 a 31/12/2010.....	20
Processos distribuídos, julgados e pendentes de julgamento no período de 7/4/1989 a 31/12/2010.....	21
Gráfico de processos distribuídos, julgados e pendentes de julgamento (7/4/1989 a 31/12/2010).....	22
Recursos protocolizados de decisões proferidas no STJ - (por relator) (mensal e cumulativo).....	23
Atividades Jurisdicionais do Superior Tribunal de Justiça no ano de 2010.....	24

APRESENTAÇÃO

Em consonância com o Artigo 21, inciso XXIX, e o 117 do Regimento Interno desta Corte, o presente Relatório Estatístico, publicado anualmente, apresenta dados relativos à atividade judicante e ao trâmite processual do Superior Tribunal de Justiça, desde o recebimento até a baixa (processos recursais) e arquivamento (processos originários). Dessa forma, são divulgados o quantitativo de processos recebidos, atuados (inclusive por Tribunal de Origem), distribuídos, redistribuídos, atribuídos, julgados, acórdãos publicados, petições protocolizadas e remetidos ao Ministério Público. De modo geral, esses dados são discriminados por classe, ministro-relator, órgão julgador e unidade da federação. Essas informações, representadas em planilhas e gráficos, têm por finalidade subsidiar o processo de tomada de decisão por parte dos Senhores Ministros.

Consta, ainda, informação correspondente ao número de decisões, por classe, proferidas pelo Exmo. Sr. Ministro-Presidente e Vice-Presidente, inclusive as atinentes aos despachos exarados em recursos extraordinários.

O Relatório Estatístico apresenta, também, informações referentes a processos distribuídos e julgados, desde a instalação do Superior Tribunal de Justiça em 07.04.1989, ordenados de forma a mostrar a variação ano a ano da movimentação processual.

Fazendo-se uma relação percentual entre os dados do ano em referência, concernentes a processos distribuídos, julgados, acórdãos publicados e recursos interpostos, chega-se aos seguintes indicadores:

- Relação entre o total de processos distribuídos e recebidos: 102,59% (foram distribuídos 2,59% processos a mais que recebidos);
- Relação entre o total de julgados (exceto AgRg e EDcl) e distribuídos: 108,58% (foram julgados 8,58% processos a mais que distribuídos);
- Relação entre o quantitativo de acórdãos publicados e julgados em sessão: 98,67% (foram publicados 1,33% acórdãos a menos que processos julgados em sessão);
- Taxa de recorribilidade interna: 24,28%;
- Taxa de recorribilidade externa (recurso extraordinário-STF): 8,90%;
- Taxa de recorribilidade externa em decisões denegatórias de RE: 30,61%.

O número de petições protocolizadas no Tribunal foi de 315.149, e fazendo-se comparativo com o número de processos distribuídos (228.981) resulta em 137,63%;

Do total de julgados (330.283), a 21,32% foi dado provimento, a 60,11%, negado, 13,98% não foram conhecidos e 4,59% encontram-se na categoria “outros” (homologação de desistência/acordo, decisões proferidas em conflitos de competência, entre outras decisões).

Frise-se que desse total (330.283), 69.797 referem-se a Recurso Especial (a 39,37% foi dado provimento, a 48,01%, negado, 6,31% não foram conhecidos e 6,31% incluem-se na categoria “outros”), e 131.379 correspondem a Agravo de Instrumento (a 14,77% foi dado provimento, a 57,65%, negado, 25,18% não foram conhecidos e 2,40% incluem-se na categoria “outros”);

Especificamente quanto aos Agravos Regimentais, foram decididos 55.904, dos quais a 11,20% foi dado provimento, a 78,75%, negado, 8,99% não foram conhecidos e em 1,06% proferidas outras decisões.

E no que diz respeito aos Embargos de Declaração, foram apreciados 25.754, dos quais a 19,63% foi dado provimento, a 73,98%, negado, 5,57%, não conhecidos e em 0,82%, proferidas outras decisões.

A página 9 traz um resumo da movimentação processual, por relator, no ano. Outrossim, a página 18 apresenta gráfico relativo ao quantitativo de publicações realizadas pelas Coordenadorias desta Corte.

Da página 21 consta planilha onde é demonstrada a taxa de desempenho e congestionamento, ano a ano; cuja data inicial é 07.04.1989 (data de instalação do Tribunal).

A tabela da página 10 mostra o quantitativo de processos distribuídos por unidade da federação, bem como a relação percentual; destacando-se os 5 (cinco) primeiros: São Paulo (24,98%), Rio Grande do Sul (22,98%), Rio de Janeiro (9,60%), Minas Gerais (9,58%), e Paraná (7,34%).

Do quantitativo de processos distribuídos, 16,97% são oriundos da Justiça Federal, 80,64% da Estadual, 0,67% da Justiça especializada e 1,72% correspondem aos feitos de competência originária.

O Boletim Estatístico é elaborado em conformidade com as Normas de Apresentação Tabular do Instituto Brasileiro de Geografia e Estatística – IBGE e da Associação Brasileira de Normas Técnicas – ABNT.

Movimentação Processual 2010

Processos Ministros	Processos												
	Distribuídos (15)	Julgados (Incluindo AgRg e EDcl)			Liminares e Embargos (B)	Decisões não terminativas (C)	Total de decisões e despachos D = (A+B+C)	Pedido de Vista	Voto Vista	Publicações			
		Sessão	Monocráticos	Total de julgados (A)						Acórdãos	Decisões monocráticas	Despachos/Vista	Total de Publicados
Ari Pargendler (1)	8.537	1.127	13.935	15.062	544	10556	26.162	5	6	1.226	17.067	7.349	25.642
Felix Fischer (2)	1.938	4.263	3.919	8.182	1.618	6.815	16.615	56	61	4.165	7.441	2.685	14.291
Cesar Asfor Rocha (9)	25.233	337	20.035	20.372	3.937	9380	33.689	8	1	243	22.836	7.191	30.270
Aldir Passarinho Junior	6.071	3.545	10.784	14.329	94	1.164	15.587	5	1	3.658	10.991	784	15.433
Gilson Dipp (10)	6.234	464	493	957	936	1.133	3.026	25	7	414	1.351	208	1.973
Hamilton Carvalhido	3.243	2.506	4.635	7.141	46	1.914	9.101	31	17	2.446	6.617	1.175	10.238
Eliana Calmon (4)	2.567	3.334	3.722	7.056	72	1.204	8.332	46	66	3.401	3.800	1.544	8.745
Francisco Falcão (3)	96	24	78	102	14	71	187	2	3	22	93	78	193
Nancy Andrighi	8.859	2.598	9.775	12.373	79	939	13.391	51	43	2.652	9.833	758	13.243
Laurita Vaz	6.825	3.685	4.175	7.860	2.417	4.856	15.133	8	13	3.679	6.671	1.996	12.346
Paulo Medina										9			9
Luiz Fux	5.961	3.653	7.332	10.985	102	1.464	12.551	46	40	3.865	7.580	1.257	12.702
João Otávio de Noronha	9.033	2.346	8.401	10.747	79	861	11.687	26	10	2.198	8.529	1.404	12.131
Teori Albino Zavascki	5.538	2.104	5.211	7.315	19	1.188	8.522	26	25	2.096	5.219	1.048	8.363
Castro Meira	5.768	2.773	4.915	7.688	109	1.494	9.291	49	45	2.756	5.034	1.566	9.356
Arnaldo Esteves Lima (8)	7.594	3.238	5.092	8.330	1.579	1.814	11.723	18	10	3.378	6.842	869	11.089
Massami Uyeda	8.431	2.476	9.170	11.646	22	734	12.402	35	26	2.267	8.997	458	11.722
Humberto Martins	5.296	3.383	6.058	9.441	109	2.021	11.571	26	23	3.252	6.278	2.767	12.297
Maria Thereza de Assis Moura	6.928	2.606	6.836	9.442	2.285	4.945	16.672	47	43	2.616	9.173	1.492	13.281
Herman Benjamin	6.024	4.032	6.545	10.577	55	2.236	12.868	92	82	2.950	6.456	2.285	11.691
Napoleão Maia Filho	6.910	3.719	5.442	9.161	2.491	3.141	14.793	18	17	3.699	8.131	867	12.697
Sidnei Beneti	8.766	2.742	10.810	13.552	42	837	14.431	49	32	2.800	10.752	470	14.022
Jorge Mussi	6.938	3.343	5.177	8.520	2.314	2.683	13.517	33	28	3.303	7.496	720	11.519
Og Fernandes	7.062	2.254	6.034	8.288	2.435	2.947	13.670	55	53	2.337	8.604	1.335	12.276
Luis Felipe Salomão	8.928	3.187	11.127	14.314	156	1.118	15.588	29	18	3.145	11.255	753	15.153
Mauro Campbell Marques	6.072	6.944	6.499	13.443	100	2.192	15.735	79	64	6.397	6.514	3.138	16.049
Benedito Gonçalves	5.811	2.751	5.865	8.616	81	1.259	9.956	30	18	2.741	6.026	1.046	9.813
Raul Araújo Filho (5)	18.168	1.249	7.471	8.720	50	896	9.666	9	1	1.199	7.502	662	9.363
Paulo de Tarso Sanseverino (6)	13.898	1.134	1.832	2.966	41	307	3.314	11	11	1.078	1.752	259	3.089
Isabel Gallotti (7)	11.420	409	1.025	1.434	22	162	1.618	3		274	974	124	1.372
Vasco Della Giustina (11)	9.812	2.855	14.943	17.798	88	3.898	21.784	30	30	2.884	14.840	1.594	19.318
Celso Limongi (12)	7.078	2.144	6.792	8.936	2.432	4.619	15.987	87	70	2.056	9.282	3.346	14.684
Haroldo Rodrigues (13)	6.980	1.545	6.303	7.848	2.314	1.519	11.681	46	37	1.659	8.662	1.011	11.332
Adilson Vieira Macabu (14)	6.533												
Ministros aposentados	8.715	4.038	23.044	27.082	948	5.785	33.815	40	49	4.789	24.525	3.772	33.086
Total	263.267	86.808	243.475	330.283	27.630	86.152	444.065	1.121	950	85.654	277.123	56.011	418.788

Fontes: Secretaria Judiciária; NUPRE; Gabinetes de Ministros; Secretaria dos Órgãos Julgadores e Sistema Justiça.

Nota: No total de julgados estão incluídos os Agravos Regimentais e os Embargos de Declaração, totalizando 81.658 feitos.

(1) Ministro Presidente a partir de 3/9/2010. Ministro Vice-Presidente até essa data. (2) Ministro Vice-Presidente a partir de 3/9/2010. (3) Ministro Coordenador-Geral. (4) Ministra Corregedora Nacional de Justiça a partir de 8/9/2010. (5) Ministro empossado em 12/5/2010. (6) Ministro empossado em 10/8/2010. (7) Ministra empossada em 10/8/2010. (8) Ministro transferido da 3ª Seção e 5ª Turma para 1ª Seção e 1ª Turma em 1/6/2010. (9) Ministro Presidente até 3/9/2010. Designado para compor a 1ª Seção e 2ª Turma a partir desta data. (10) Ministro Corregedor Nacional de Justiça até 8/9/2010. Designado para compor a 3ª Seção e 5ª Turma a partir desta data. (11) Desembargador convocado do TJ/RS. (12) Desembargador convocado do TJ/SP. Em atividade neste Tribunal até 29/11/2010. (13) Desembargador convocado do TJ/CE. (14) Desembargador convocado do TJ/RJ. (15) Computados todos os processos distribuídos, redistribuídos, atribuídos, baixados por atribuição e redistribuição. Não estão contabilizados os processos relativos a cancelamentos de distribuição e a baixas por atribuição e redistribuição de processos distribuídos no(s) mês(es) e/ou ano(s) anterior(es).

Processos Distribuídos e Registrados por Unidades da Federação 2010

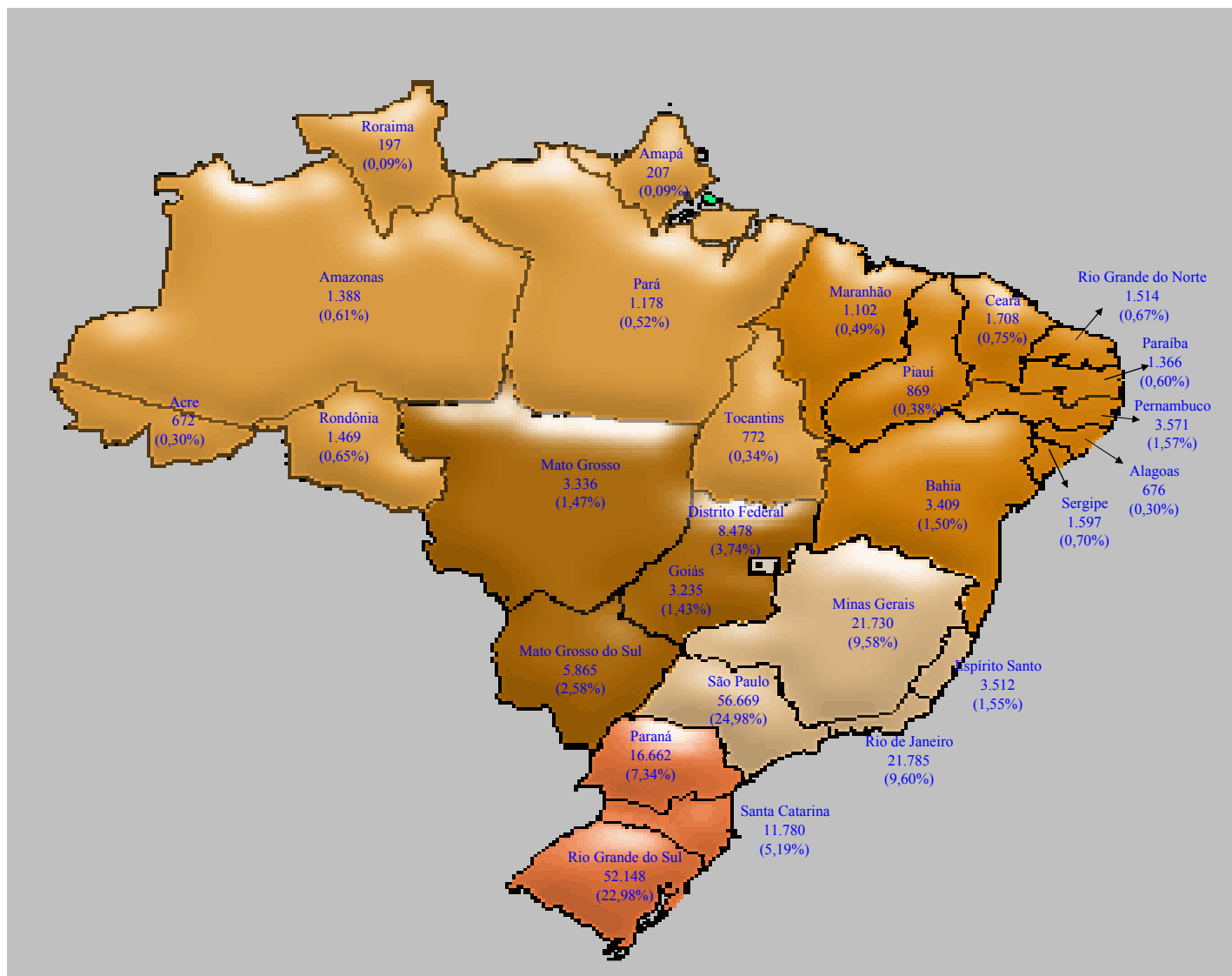

Período Unidades da Federação	2010	
	Quantidade	(%)
São Paulo	56.669	24,98
Rio Grande do Sul	52.148	22,98
Rio de Janeiro	21.785	9,60
Minas Gerais	21.730	9,58
Paraná	16.662	7,34
Santa Catarina	11.780	5,19
Distrito Federal	8.478	3,74
Mato Grosso do Sul	5.865	2,58
Pernambuco	3.571	1,57
Espírito Santo	3.512	1,55
Bahia	3.409	1,50
Mato Grosso	3.336	1,47
Goiás	3.235	1,43
Ceará	1.708	0,75
Sergipe	1.597	0,70
Rio Grande do Norte	1.514	0,67
Rondônia	1.469	0,65
Amazonas	1.388	0,61
Paraíba	1.366	0,60
Pará	1.178	0,52
Maranhão	1.102	0,49
Piauí	869	0,38
Tocantins	772	0,34
Alagoas	676	0,30
Acre	672	0,30
Amapá	207	0,09
Roraima	197	0,09
Subtotal	226.895	100,00
Outros Países	2.086	..
Total	228.981	..

Fontes: Secretaria Judiciária; Sistema Justiça.

Notas: Sinal convencional utilizado:

.. Não se aplica dado numérico.

No valor referente a "outros países" estão computadas as Cartas Rogatórias e as Sentenças estrangeiras

Processos registrados - Competência do Ministro Presidente - 2010

Classes de Feitos Meses	<div style="display: flex; justify-content: space-between; font-size: small;"> ⇒ ⇩ </div>																								Total	
	AG	AR	Ag/RE	AG/RMS	Ag/RHC	Apn	CC	CR	.EAg	EResp	ExeSEC	ExSusp	IF	MC	MS	Pet	Prc	Rcl	REsp	Rp	Rpv	SE	SLS	SS		
Janeiro	1.935		40					71						1				2	199			58	7	14	2.327	
Fevereiro	2.299	1	19					74	2	4									465			89	14	13	2.980	
Março	2.459		242	1	1			97					1	1					193			79	12	8	3.094	
Abril	4.288		108					83	1	1								12	1.608			127	11	9	6.248	
Mai	2.259		74					113						4					2	91			100	15	6	2.664
Junho	1.943		12					65						1			18	1	398		14	104	12	4	2.572	
Julho	2.635		177					120									18	2	133		7	97	13	8	3.210	
Agosto	2.553		110					74						2		2		17	217			111	18	5	3.109	
Setembro	2.615		75					70						2		2			188		6	106	13	9	3.086	
Outubro	3.120		92					50			1					1			385			85	12	9	3.755	
Novembro	2.867		165					72	1	1				2				3	401			100	11	8	3.631	
Dezembr	1.680		83					40										1	279			83	10	14	2.190	
Total	30.653		1.197	1	1			929	4	6			1	13		5	36	40	4.557		27	1.139	148	107	38.866	

Execução judicial - Processos registrados (IN 02/05) - 2010

Processos Ministros	<div style="display: flex; justify-content: space-between; font-size: small;"> ⇒ ⇩ </div>											Total	
	EmbExeAR	EmbExeMC	EmbExeMS	ExeAR	ExeMC	ExeMs	ExeSEC	MC	MS	Rcl			
Presidente do STJ												6	6
Presidente da 1ª Seção			3	10		6				2			21
Presidente da 2ª Seção				3									3
Presidente da 3ª Seção	2		81	3		93				1			180
Presidente da 2ª Turma					1				1				2
Total	2		84	16	1	99			1	3	6		212

Fontes: Secretaria Judiciária; Sistema Justiça.

Decisões e despachos - Ministros Presidente e Vice-Presidente - 2010

(Continua)

Classes de Feitos		Ag	AG/RE	AgRg	AIA	APn	AR	CC	CR	Eag	EDcl	Emb	EREsp	Exe	Ex	Ex	HC	HD	IF	IJ	INQ	MC
Meses												Exe			Susp	Verd						
Janeiro	Presidente	7		1		1	6	23	9		6		1				2.332				5	103
	Vice Presidente	5	1																			
Fevereiro	Presidente	3.092	6	8		1	9	4	444	6	87		12	1		1	4				1	15
	Vice Presidente	573	223	23		1	1	8		2	45		7				10					1
Março	Presidente	1.945	3	45			3	4	406	6	121		15						1			17
	Vice Presidente	1.509	203	23			1	2		3	64		12				4		1		5	7
Abril	Presidente	1.364		12			7	3	364	7	283		6						1			18
	Vice Presidente	774	155	27		3	3	3		5	312		5				1				1	1
Maio	Presidente	2.472	3	17			5	1	432	5	84		13	4	1				2			18
	Vice Presidente	271	165	153		2	6			3	80		8				2				1	9
Junho	Presidente	1.815	4	12		1	5	4	323	25	138		34	1	1				1			17
	Vice Presidente	215	198	142		1	1	2		6	29		14	1			3					3
Julho	Presidente	388	1	1		1	5	63	30	4	31		6				2.157				1	112
	Vice Presidente	2	18	3							1										1	1
Agosto	Presidente	3.740	2	20		1	9	2	596	7	102		16	1			22					20
	Vice Presidente	506	198	229				2		6	52		24	2			2				1	6
Setembro	Presidente	1.971	1	27			13	3	344	15	45		22				16			2		25
	Vice Presidente	50	79	53		4	1	1		9	29	1	15	1			4				1	1
Outubro	Presidente	2.435	1	23			16	3	439	14	42		15	4			25					23
	Vice Presidente	75	603	183		4		2		5	40	1	27	3			4				2	
Novembro	Presidente	1.542		21			5	4	283	3	131		5	1			23					16
	Vice Presidente	60	389	207		1	2	12		4	36		11				3				1	2
Dezembro	Presidente	1.319		13			6	26	265	5	56		12				933				1	36
	Vice Presidente	45	220	106		4	1	20		3	19		12				3				2	
Total	Presidente	22.090	21	200		5	89	140	3.935	97	1.126		157	12	2	1	5.512		5	2	8	420
	Vice Presidente	4.085	2.452	1.149		20	16	52		46	707	2	135	7			36		1		15	31
	Total Geral	26.175	2.473	1.349		25	105	192	3.935	143	1.833	2	292	19	2	1	5.548		6	2	23	451

Decisões e despachos - Ministros Presidente e Vice-Presidente - 2010

(Conclusão)

Classes de Feitos		MI	MS	Pet	Prc	Rcl	RE	REsp	RHC	RMS	RO	RP	RPV	RvCr	Sd	SE	SEC	SL	SLS	SS	Total
Meses																					
Janeiro	Presidente		63	9		6			1	1				1					6	11	2.585
	Vice Presidente		1				2	2			1										7
Fevereiro	Presidente		28	7	38	19	9	905					2			384	1		22	23	2.037
	Vice Presidente		7	5		1	697	463		1	24										1.519
Março	Presidente		24	7	343	15	10	424		1			1			555			14	9	2.024
	Vice Presidente	1	13	3		3	920	1.363		2	49				1				4	3	2.686
Abril	Presidente		34	7	2	14	5	287								664			13	11	1.738
	Vice Presidente		69			3	1.139	180		7	16				1				3		1.934
Maio	Presidente		24	1	1	27	10	218			2	2	1			913			18	9	1.811
	Vice Presidente		8			10	995	105		6	16								3	1	1.573
Junho	Presidente		36	7		16	12	316			1					495	3		17	4	1.473
	Vice Presidente		14			1	968	125	1	2	44								1	1	1.557
Julho	Presidente		67	13		60	4	49	1	1				1		26			8	3	2.645
	Vice Presidente					1	41	8		1											75
Agosto	Presidente		38	13		14	3	490	3	4			2			922		1	37	11	2.336
	Vice Presidente	1	7			10	1.469	155	2	8	36				2				1		2.212
Setembro	Presidente		28	6	5	8	34	289			5	1				470			23	10	1.392
	Vice Presidente		9	1		2	397	60		12	25	1			4						710
Outubro	Presidente		45	3	1	10	8	400	3	4	3	2				646	1		14	7	4.187
	Vice Presidente		16	2		30	1.105	109	2	18	38								1		2.270
Novembro	Presidente		55	5	1	13	5	213	1	3	3	1				691			16	12	3.053
	Vice Presidente		6	2		3	707	70	1	21	27	1			1		1				1.568
Dezembro	Presidente		79	10		29	10	173	2		2	1		2		458			14	15	3.467
	Vice Presidente		33	2		1	529	68		11	20			2			1		1		1.103
Total	Presidente		521	88	391	231	110	3.764	11	14	16	9	4	4		6.224	5	1	202	125	45.542
	Vice Presidente	2	183	15		65	8.969	2.708	6	89	296	2			11		2		14	5	21.121
	Total Geral	2	704	103	391	296	9.079	6.472	17	103	312	11	4	4	11	6.224	7	1	216	130	66.663

Fontes: Assessoria Especial da Presidência; NUPRE; CREX; Sistema Justiça.

Notas: Total de decisões: 43.474.

Total de despachos: 23.189.

Cartas de Sentença extraídas: 953.

No total estão computadas 2.269 decisões e despachos proferidos no exercício da Presidência.

Ministro Cesar Asfor Rocha: 2.

Ministro Felix Fischer: 6.

Ministro Hamilton Carvalho: 2.255.

Ministro Nilson Naves: 6.

Processos recebidos, distribuídos e registrados com respectiva procedência

Execução judicial - Processos registrados (IN 02/05)

2010

Recebidos: 223.192

Distribuídos e Registrados

Tribunal de Justiça do Estado de São Paulo	49.615	Justiça do Trabalho de 1ª Instância Rio de Janeiro	59	Juizado Especial Federal Criminal	7
Tribunal de Justiça do Estado do Rio Grande do Sul	42.737	Justiça de 1ª Instância na Bahia	59	Justiça de 1ª Instância no Acre	7
Tribunal de Justiça do Estado de Minas Gerais	19.501	Justiça Militar no Rio Grande do Sul	56	Justiça do Trabalho de 1ª Instância Maranhão	6
Tribunal Regional Federal da 4ª Região	17.870	Turma Recursal Federal Especial Cível	50	Justiça do Trabalho de 1ª Instância Sergipe	6
Tribunal de Justiça do Estado do Rio de Janeiro	14.858	Justiça do Trabalho de 1ª Instância Santa Catarina	50	Primeiro Tribunal de Alçada Cível de São Paulo	5
Tribunal de Justiça do Estado do Paraná	11.101	Tribunal de Justiça Militar de Minas Gerais	50	Justiça Federal de 1ª Instância Tocantins	5
Tribunal de Justiça do Estado de Santa Catarina	7.414	Justiça do Trabalho de 1ª Instância Mato Grosso	49	Tribunal Regional do Trabalho da 14ª Região (RO-AC)	5
Tribunal Regional Federal da 2ª Região	7.103	Justiça de 1ª Instância no Pará	49	Tribunal Regional do Trabalho da 5ª Região (BA)	5
Tribunal de Justiça do Estado do Mato Grosso do Sul	5.587	Justiça Federal de 1ª Instância Rio Grande do Sul	49	Tribunal Regional do Trabalho da 7ª Região (CE)	5
Tribunal Regional Federal da 1ª Região	5.531	Justiça de 1ª Instância em Goiás	48	Justiça de 1ª Instância Rio Grande do Norte	5
Tribunal de Justiça do Distrito Federal e Territórios	5.248	Colégio Recursal dos Juizados Especiais de São Paulo	47	Justiça de 1ª Instância Rondônia	5
Tribunal Regional Federal da 3ª Região	4.342	Turma Recursal Especial Criminal	39	Tribunal Regional do Trabalho da 13ª Região (PB)	5
Superior Tribunal de Justiça	3.940	Justiça de 1ª Instância Mato Grosso do Sul	38	Justiça do Trabalho de 1ª Instância Tocantins	4
Tribunal de Justiça do Estado do Mato Grosso	2.789	Justiça de 1ª Instância Maranhão	37	Tribunal Regional do Trabalho da 23ª Região (MT)	4
Tribunal Regional Federal da 5ª Região	2.643	Justiça de 1ª Instância no Espírito Santo	37	Justiça Federal Militar do Rio de Janeiro	3
Tribunal de Justiça do Estado de Goiás	2.629	Justiça Federal de 1ª Instância Santa Catarina	34	Justiça Militar em Minas Gerais	3
Tribunal de Justiça do Estado do Espírito Santo	2.489	Justiça de 1ª Instância no Ceará	33	Tribunal Regional do Trabalho da 21ª Região (RN)	3
Tribunal de Justiça do Estado da Bahia	2.397	Justiça Federal de 1ª Instância na Bahia	30	Tribunal Regional do Trabalho da 8ª Região (PA/AP)	3
Tribunal de Justiça do Estado de Pernambuco	2.240	Justiça do Trabalho de 1ª Instância Pernambuco	29	Tribunal Regional Eleitoral do Estado de Goiás	3
Tribunal de Justiça do Estado de Sergipe	1.431	Justiça de 1ª Instância na Paraíba	29	Tribunal Regional Eleitoral do Estado do Acre	3
Justiça de 1ª Instância São Paulo	1.350	Justiça Federal de 1ª Instância no Maranhão	29	Tribunal Regional do Trabalho da 18ª Região (GO)	3
Tribunal de Justiça do Estado de Rondônia	1.306	Juizado Especial Cível	28	Justiça do Trabalho de 1ª Instância Rondônia	2
Tribunal de Justiça do Estado do Rio Grande do Norte	1.189	Justiça do Trabalho de 1ª Instância no Espírito Santo	25	Justiça Federal de 1ª Instância no Acre	2
Tribunal de Justiça do Estado do Amazonas	1.186	Justiça Federal de 1ª Instância no Pará	24	Justiça Federal de 1ª Instância Roraima	2
Tribunal de Justiça do Estado da Paraíba	1032	Justiça de 1ª Instância no Piauí	23	Justiça Militar em Mato Grosso do Sul	2
Tribunal de Justiça do Estado do Ceará	939	Justiça do Trabalho de 1ª Instância Mato Grosso do Sul	23	Tribunal Regional do Trabalho da 10ª Região (DF)	2
Tribunal de Justiça do Estado do Maranhão	858	Tribunal Regional do Trabalho da 15ª Região (SP-Campinas)	23	Tribunal Regional do Trabalho da 17ª Região (ES)	2
Tribunal de Justiça do Estado do Piauí	765	Justiça do Trabalho de 1ª Instância Paraná	22	Tribunal Regional do Trabalho da 9ª Região (PR)	2
Turma Recursal Especial Cível	712	Justiça de 1ª Instância Amazonas	21	Tribunal Regional Eleitoral do Estado de Minas Gerais	2
Tribunal de Justiça do Estado do Pará	672	Justiça do Trabalho de 1ª Instância Paraíba	19	Tribunal Regional Eleitoral do Estado do Mato Grosso do Sul	2
Tribunal de Justiça do Estado do Tocantins	616	Justiça Federal de 1ª Instância no Amazonas	17	Turma Recursal Federal Especial Criminal	2
Tribunal de Justiça do Estado do Acre	613	Justiça Federal de 1ª Instância no Ceará	17	Justiça Federal de 1ª Instância Rondônia	2
Justiça de 1ª Instância Rio de Janeiro	424	Juizado Especial Criminal	16	Justiça Militar no Rio de Janeiro	2
Tribunal de Justiça do Estado de Alagoas	392	Justiça do Trabalho de 1ª Instância Amazonas	16	Tribunal Regional Eleitoral do Estado da Bahia	2
Justiça de 1ª Instância Minas Gerais	375	Justiça Federal de 1ª Instância Pernambuco	16	Justiça de 1ª Instância em Roraima	1
Justiça Federal de 1ª Instância São Paulo	354	Justiça do Trabalho de 1ª Instância Rio Grande do Norte	16	Justiça do Trabalho de 1ª Instância Piauí	1
Justiça de 1ª Instância Santa Catarina	277	Justiça Federal de 1ª Instância em Sergipe	16	Justiça do Trabalho de 1ª Instância Roraima	1
Justiça do Trabalho de 1ª Instância São Paulo	227	Justiça de 1ª Instância em Sergipe	15	Justiça Eleitoral em Alagoas	1
Justiça Federal de 1ª Instância no Paraná	217	Justiça Militar em São Paulo	15	Justiça Eleitoral em Rondônia	1
Tribunal de Justiça Militar de São Paulo	185	Tribunal Regional do Trabalho da 6ª Região (PE)	15	Justiça Eleitoral em Sergipe	1
Justiça de 1ª Instância Pernambuco	182	Justiça do Trabalho de 1ª Instância Distrito Federal	14	Justiça Eleitoral na Bahia	1
Tribunal de Justiça do Estado do Amapá	174	Justiça Federal de 1ª Instância no Espírito Santo	14	Justiça Eleitoral no Ceará	1
Tribunal Regional do Trabalho da 2ª Região (SP)	173	Justiça do Trabalho de 1ª Instância Ceará	14	Justiça Eleitoral no Paraná	1
Justiça de 1ª Instância Rio Grande do Sul	173	Justiça Federal de 1ª Instância Mato Grosso do Sul	13	Justiça Federal de 1ª Instância no Amapá	1
Justiça de 1ª Instância Distrito Federal	157	Tribunal Regional Eleitoral do Estado de São Paulo	13	Justiça Militar no Ceará	1
Justiça do Trabalho de 1ª Instância Minas Gerais	156	Justiça Federal de 1ª Instância Mato Grosso	13	Justiça Militar no Paraná	1
Tribunal de Justiça do Estado de Roraima	148	Justiça Federal de 1ª Instância em Alagoas	12	Tribunal de Alçada do Estado de Minas Gerais	1
Justiça de 1ª Instância no Paraná	142	Tribunal Regional do Trabalho da 12ª Região (SC)	12	Tribunal Regional do Trabalho da 16ª Região (MA)	1
Justiça de 1ª Instância Mato Grosso	137	Justiça Federal de 1ª Instância em Goiás	11	Tribunal Regional do Trabalho da 19ª Região (AL)	1
Juizado Especial Federal Cível	137	Tribunal Regional do Trabalho da 1ª Região (RJ)	11	Tribunal Regional do Trabalho da 22ª Região (PI)	1
Justiça do Trabalho de 1ª Instância Rio Grande do Sul	106	Justiça de 1ª Instância em Alagoas	10	Tribunal Regional do Trabalho da 24ª Região (MS)	1
Justiça do Trabalho de 1ª Instância no Pará	103	Justiça Federal de 1ª Instância no Piauí	10	Tribunal Regional Eleitoral do Estado de Rondônia	1
Justiça Federal de 1ª Instância Minas Gerais	92	Tribunal Regional do Trabalho da 4ª Região (RS)	10	Tribunal Regional Eleitoral do Estado do Ceará	1
Justiça Federal de 1ª Instância Rio de Janeiro	75	Justiça Federal de 1ª Instância na Paraíba	9	Tribunal Regional Eleitoral do Estado do Rio Grande do Norte	1
Justiça Federal de 1ª Instância Distrito Federal	65	Tribunal Regional do Trabalho da 3ª Região (MG)	9	Tribunal Regional Eleitoral do Estado do Rio Grande do Sul	1
Justiça de 1ª Instância Tocantins	64	Turma de Uniformização de Decisões do JEF	9	Outros	3
Justiça do Trabalho de 1ª Instância Bahia	60	Justiça do Trabalho de 1ª Instância Alagoas	8		
Justiça do Trabalho de 1ª Instância Goiás	60	Justiça Federal de 1ª Instância Rio Grande do Norte	8	Total	228.971

Processos registrados, distribuídos, julgados e acórdãos publicados

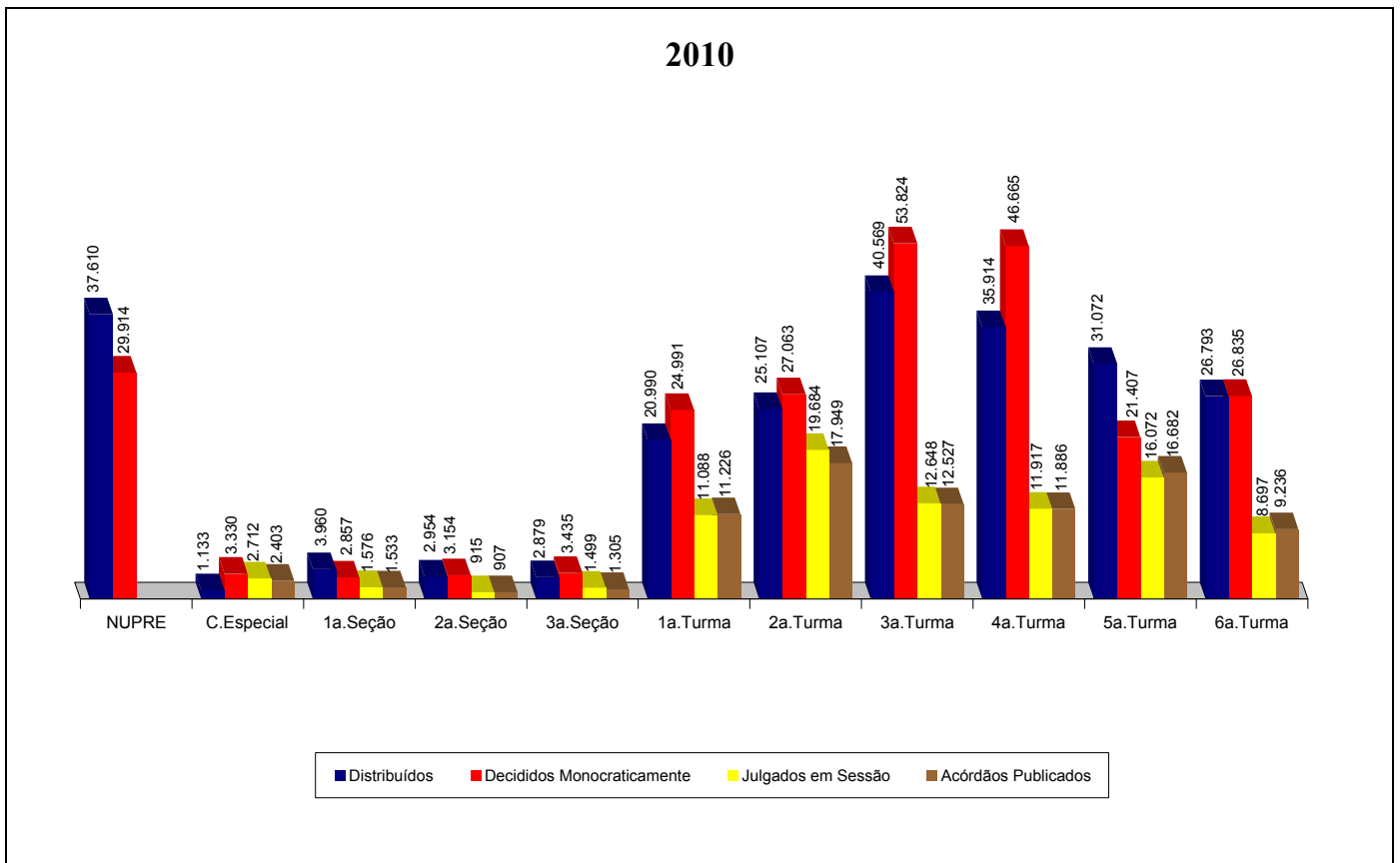

Fontes: Secretaria Judiciária; NUPRE; Coordenadorias: Corte Especial, Seções e Turmas; Gabinetes de Ministros; Sistema Justiça.

Nota: Nos processos da Corte Especial estão incluídos os processos distribuídos e decididos monocraticamente referentes a processos registrados (exceto os AG, AG/RE, AG/RHC, Prc, REsp e RPV) - competência do Ministro Presidente - processados no âmbito do referido Órgão Julgador.

Nos processos julgados estão incluídos 55.904 agravos regimentais e 25.754 embargos de declaração, totalizando 81.658 feitos no ano.

Os dados do NUPRE são referentes a processos registrados.

Processos distribuídos e julgados nas Seções e respectivas Turmas 2010

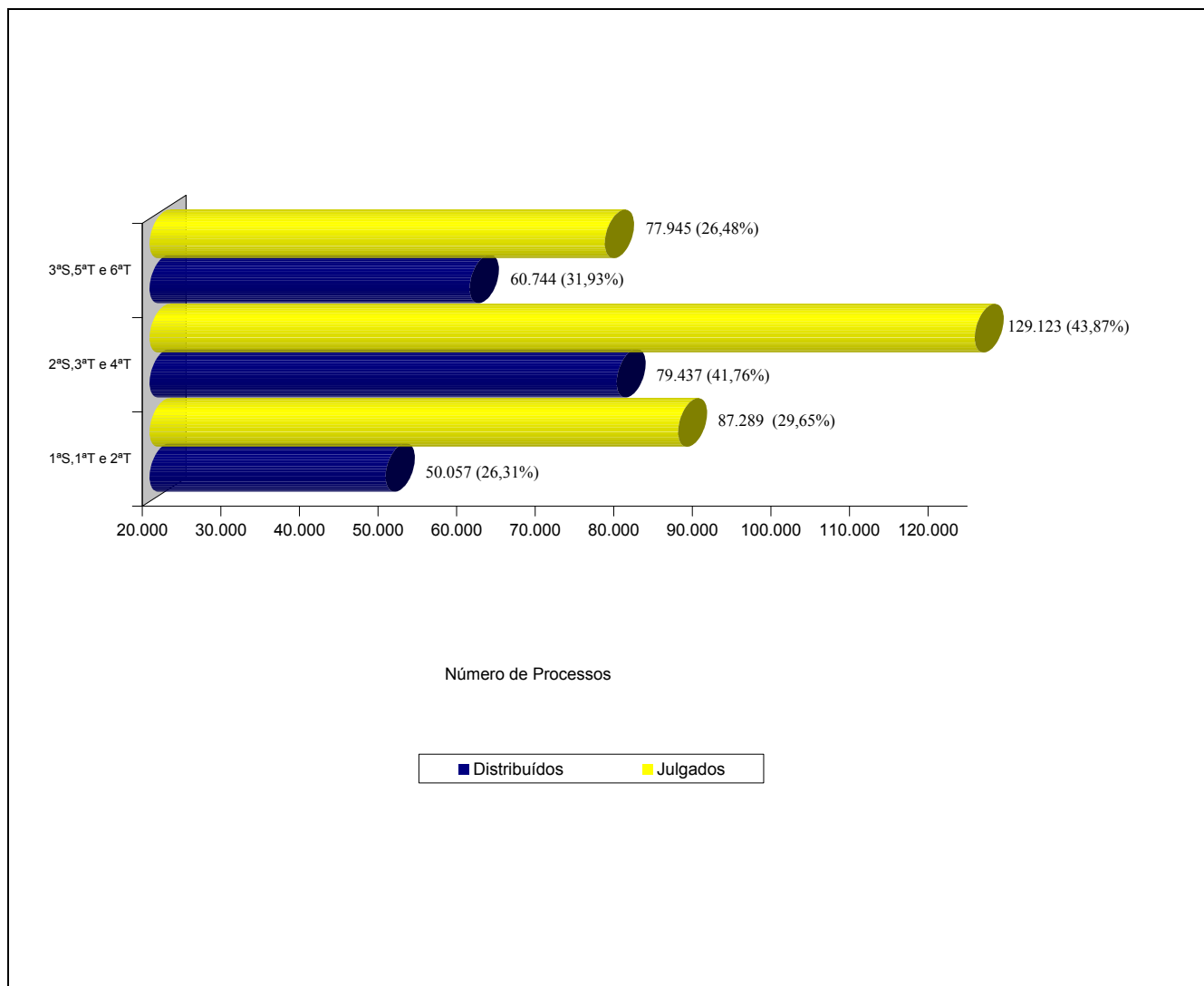

Fontes: Secretaria Judiciária; Coordenadorias: Seções e Turmas; Gabinetes de Ministros; Sistema Justiça.

Notas: Computados processos distribuídos no(s) mês(es) e/ou ano(s) anterior(es).

Estão incluídos os processos decididos monocraticamente.

Nos processos julgados estão incluídos os Agravos Regimentais e os Embargos de Declaração.

Processos distribuídos - 2010

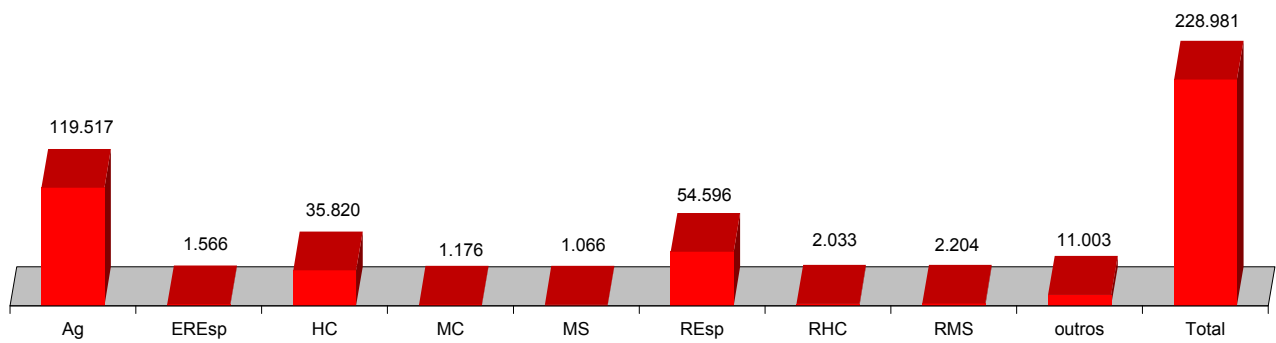

Outros													
AIA	3	Com	2	EmbExe	107	ExSusp	4	Inq	47	Rp	9	SLS	148
APn	35	CR	929	EMC	1	Ex VERC	2	MI	1	RvCr	134	SS	107
AR	217	EAg	529	ERMS	1	HD	16	Pet	497	SD	44		
CAt	8	EAR	1	Exe	96	IF	1	Rcl	1247	SE	1139		
CC	5635	EHC	1	Ex Imp	1	IJ	5	RO	8	SEC	28		

Fontes: Secretaria Judiciária; Sistema Justiça.

Processos julgados - 2010

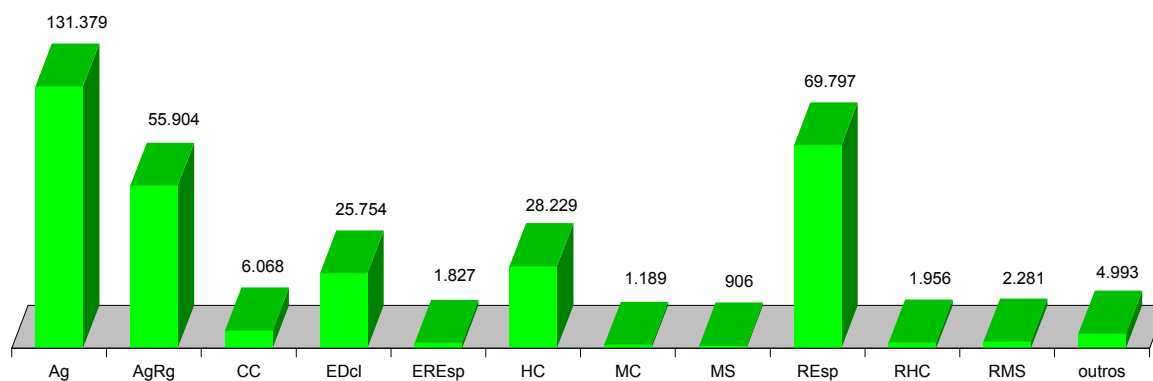

Outros											
AIA	2	EAg	548	ExVerd	1	Inq	31	Rp	4	SS	107
APn	73	EAR	2	Exe	77	MI	1	RvCr	98		
AR	215	EmbExe	178	HD	11	NC	2	SD	22		
Cat	13	ERMS	1	IDC	1	Pet	543	SE	920		
Com	1	ExImp	1	IF	2	Rcl	971	SEC	33		
CR	973	ExSusp	4	IJ	4	RO	9	SLS	145		

Fontes: NUPRE; Coordenadorias: Corte Especial, Seções e Turmas; Gabinetes de Ministros; Sistema Justiça.

Nota : No gráfico acima estão incluídos os 86.808 (26,28%) processos julgados em sessão e 243.475 (73,72%) decididos monocraticamente, totalizando 330.283 feitos.

Publicações feitas pelo NUPRE e Coordenadorias

2010

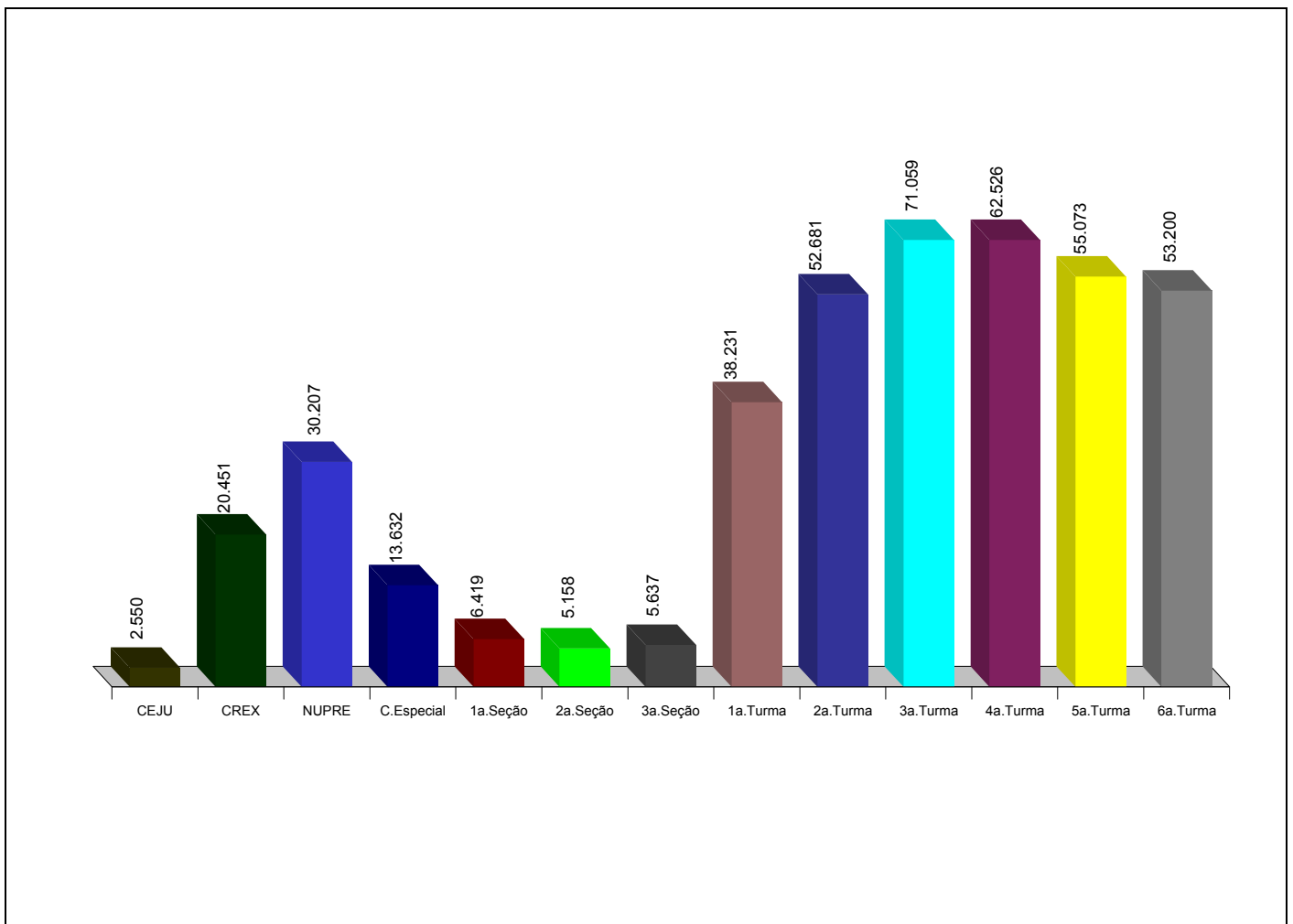

Fontes: NUPRE; Coordenadorias da Corte Especial, Seções, Turmas, Recursos Extraordinários e Execução Judicial; Sistema Justiça.
Nota: Nos dados acima estão computadas também as publicações de "vistas".

Processos distribuídos e julgados - 7/4/1989 a 31/12/2010

(Continua)

Ano	1989		1990		1991		1992		1993		1994		1995		1996	
Meses	Distrib	Julg	Distrib	Julg	Distrib	Julg	Distrib	Julg	Distrib	Julg	Distrib	Julg	Distrib	Julg	Distrib	Julg
Janeiro	817		1.325		2.415	90	1.715		2.393	77	2.775	22	4.714	146
Fevereiro	587	764	1.506	1.480	3.635	2.865	2.432	3.201	2.982	3.390	3.849	3.657	5.825	6.696
Março	926	974	1.736	1.549	1.529	2.621	4.037	5.096	4.140	4.851	8.308	5.159	6.234	7.723
Abril	1.256	974	2.426	2.155	2.270	2.035	2.858	2.938	4.668	4.521	4.778	5.826	4.396	6.274
Maio	1.209	1.185	2.549	2.273	3.265	2.668	1.738	3.488	4.021	4.934	7.375	7.442	7.262	7.081
Junho	(1)1515	(1)258	1.045	995	2.057	2.130	4.203	3.835	2.072	2.992	3.415	4.525	5.570	4.786	5.922	7.650
Julho	283		1.059		1.350		2.715	200	3.394	210	3.210	189	6.521	661	5.123	235
Agosto	757	710	1.412	1.598	2.179	2.360	2.478	3.993	3.083	3.868	3.064	5.549	5.796	9.084	7.053	9.717
Setembro	1.246	661	1.497	1.205	1.947	1.892	3.135	3.693	3.191	3.987	3.080	4.162	6.045	6.770	7.464	9.097
Outubro	941	768	1.765	1.555	2.235	1.995	2.867	3.495	2.809	3.263	2.974	3.718	6.282	6.906	8.814	8.045
Novembro	808	713	1.487	1.282	1.993	1.765	3.196	3.622	3.286	3.183	3.446	4.576	6.709	7.044	8.766	8.709
Dezembro	553	601	1.027	1.210	2.065	1.668	2.164	2.311	2.721	2.879	1.277	2.540	4.568	4.975	5.459	6.256
Total	6.103	3.711	14.087	11.742	23.368	19.267	33.872	31.428	33.336	35.105	38.670	43.032	68.576	62.332	77.032	77.629

Processos distribuídos e julgados - 7/4/1989 a 31/12/2010

(Continua)

Ano	1997		1998		1999		2000		2001		2002		2003		2004	
Meses	Distrib	Julg	Distrib	Julg	Distrib	Julg	Distrib	Julg	Distrib	Julg	Distrib	Julg	Distrib	Julg	Distrib	Julg
Janeiro	3.226	70	5.315	175	4.937	359	9.751	295	11.376	570	7.590	788	9.583	239	6.792	813
Fevereiro	7.602	6.771	5.060	8.856	9.883	11.083	9.528	17.578	13.474	18.495	13.836	16.161	15.038	18.103	14.856	23.060
Março	8.483	7.534	7.758	10.775	10.607	13.035	7.292	12.982	15.745	21.722	13.834	18.055	16.146	15.027	21.519	24.670
Abril	11.177	11.649	6.533	6.501	9.124	10.794	6.066	9.754	11.278	13.483	16.850	18.113	18.400	13.253	14.810	20.032
Maio	11.977	9.686	7.044	9.612	11.336	12.738	12.991	14.357	13.979	20.803	11.931	15.318	21.925	21.300	15.041	22.794
Junho	11.117	13.408	6.435	8.953	13.092	11.252	13.862	15.705	11.290	15.709	10.239	15.599	19.996	21.746	17.627	22.428
Julho	6.313	454	7.608	107	8.772	978	9.933	1.901	6.784	478	10.982	792	20.900	4.438	14.655	1.318
Agosto	6.101	13.196	8.866	10.989	11.164	13.103	14.496	17.007	13.787	17.174	15.725	17.311	29.745	29.239	21.359	31.731
Setembro	7.921	10.413	10.515	11.575	12.441	13.170	15.710	12.792	18.724	17.547	17.837	17.213	28.147	25.016	23.596	26.636
Outubro	7.715	10.707	10.460	11.843	11.384	13.862	21.352	17.411	31.060	28.821	14.529	21.596	22.046	26.712	27.760	27.313
Novembro	8.545	10.252	9.470	12.753	9.555	15.382	18.319	21.320	24.535	29.237	12.378	19.393	15.527	26.245	26.527	25.286
Dezembro	6.199	7.914	7.043	9.328	6.682	12.286	11.438	13.062	12.446	14.574	10.228	11.641	8.987	15.681	10.869	15.228
Total	96.376	102.054	92.107	101.467	118.977	128.042	150.738	154.164	184.478	198.613	155.959	171.980	226.440	216.999	215.411	241.309

Processos distribuídos e julgados - 7/4/1989 a 31/12/2010

(Conclusão)

Ano	2005		2006		2007		2008		2009		2010	
Meses	Distrib	Julg	Distrib	Julg	Distrib	Julg	Distrib	Julg	Distrib	Julg	Distrib	Julg
Janeiro	13.666	219	17.384	203	29.591	429	38.815	1.703	11.767	189	17.110	279
Fevereiro	14.392	28.917	19.762	30.771	24.247	35.346	31.096	42.068	15.724	35.191	17.657	39.440
Março	18.608	26.933	13.751	25.508	30.596	32.317	14.781	33.929	23.218	34.567	21.706	36.508
Abril	19.743	26.560	17.049	20.290	25.139	30.479	31.909	35.125	18.500	28.913	22.603	32.883
Maio	18.983	26.986	21.440	24.979	32.530	32.452	25.687	38.382	10.481	29.721	18.653	34.243
Junho	18.588	29.702	19.537	21.307	24.012	32.966	24.963	36.686	19.597	29.301	16.067	32.347
Julho	15.977	194	19.774	320	26.986	2.947	15.936	3.576	19.982	1.983	16.359	575
Agosto	18.835	37.932	26.674	39.646	25.824	49.058	19.398	44.612	32.877	42.177	23.526	47.235
Setembro	19.277	29.288	23.879	28.887	22.325	30.649	14.916	34.482	38.057	34.234	19.010	30.841
Outubro	19.127	25.412	35.205	28.224	26.632	33.141	13.128	31.967	45.767	36.070	18.528	29.696
Novembro	22.613	23.760	19.820	27.239	22.029	28.867	22.028	30.990	41.515	34.418	20.189	28.614
Dezembro	11.319	15.525	16.745	14.969	23.453	21.606	18.864	20.522	14.618	21.954	17.573	17.622
Total	211.128	271.428	251.020	262.343	313.364	330.257	271.521	354.042	292.103	328.718	228.981	330.283

Fontes: Secretaria Judiciária; NUPRE; Coordenadorias: Corte Especial, Seções e Turmas; Gabinetes de Ministros; Sistema Justiça.

Notas: Total de distribuídos no período: 3.103.647.

Total de julgados no período: 3.475.945.

No total de julgados estão incluídos os agravos regimentais e os embargos de declaração, em número de 565.100.

Sinais convencionais utilizados:

... Não se aplica dado numérico.

... Dado numérico não disponível.

(1) Processos referentes ao período de abril a junho/89.

Processos julgados no período de 7/4/1989 a 31/12/2010, com percentual de crescimento em relação ao ano anterior

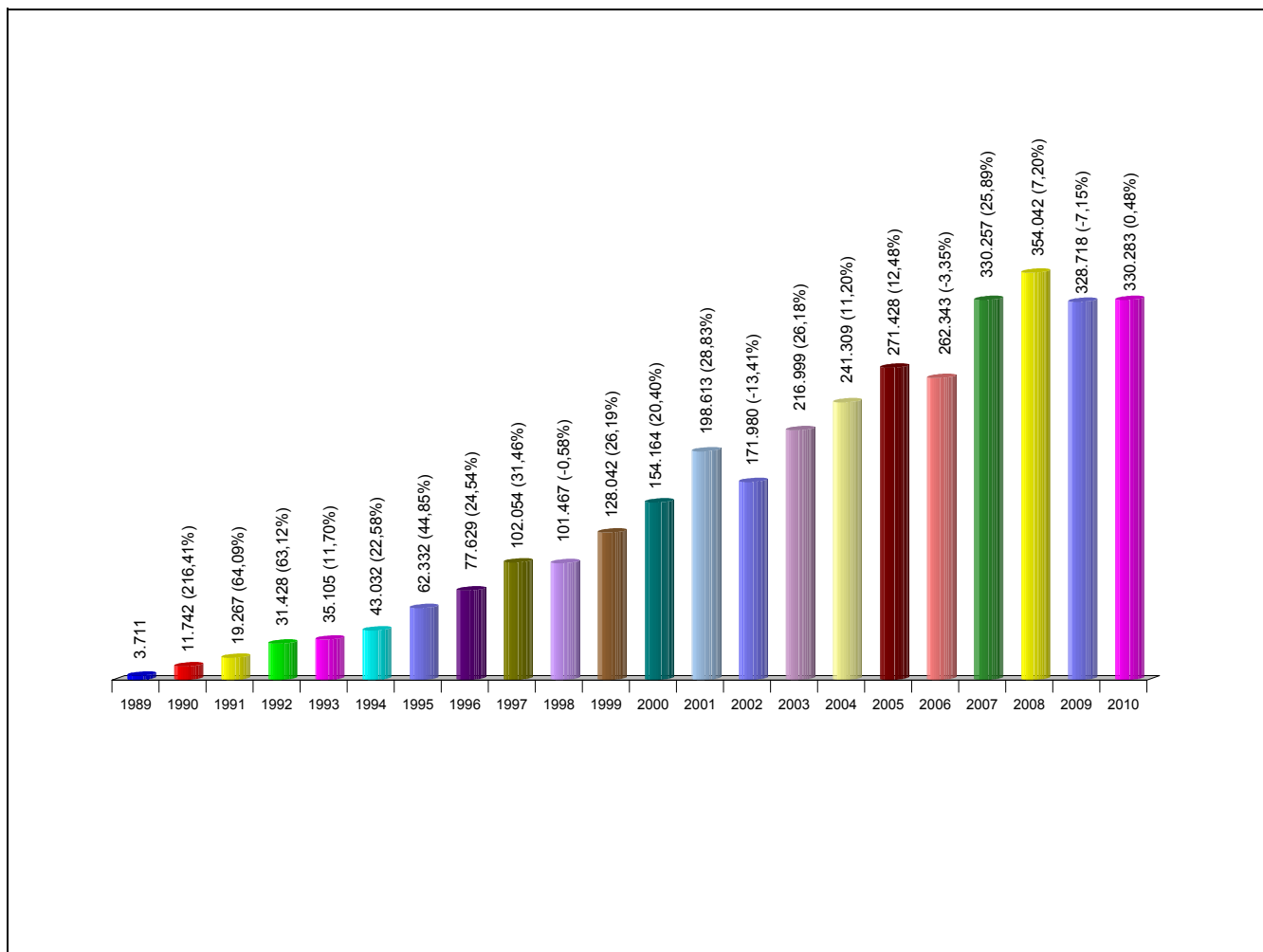

Fontes: NUPRE; Coordenadorias: Corte Especial, Seções e Turmas; Gabinetes de Ministros; Sistema Justiça.

Notas: Nos processos julgados estão incluídos os 377.125 Agravos Regimentais e os 187.975 Embargos de Declaração, totalizando 565.100 processos.

Processos Julgados: 3.475.945

Processos distribuídos, julgados e pendentes de 1º julgamento
Período: 7/4/1989 a 31/12/2010

Processos Anos	Pendientes do(s) ano(s) anterior(es) (A)	Distribuídos (B)	Julgados				Pendientes do Ano = B - C G		Pendientes acumulados H = (A + G)	
			Processo Principal (C)	AgRg (D)	EDcl (E)	Total de Julgados F = (C+D+E)	Valor Absoluto	(%)	Valor Absoluto	(%)
1989	...	6103	3550	90	71	3711	2553	41,83	2553	41,83
1990	2553	14087	10829	507	406	11742	3258	23,13	5811	28,78
1991	5811	23368	17527	1139	601	19267	5841	25,00	11652	26,75
1992	11652	33872	28673	1926	829	31428	5199	15,35	16851	21,76
1993	16851	33336	31295	2372	1438	35105	2041	6,12	18892	17,06
1994	18892	38670	39034	2378	1620	43032	-364	-0,94	18528	12,40
1995	18528	68576	57338	3245	1749	62332	11238	16,39	29766	13,65
1996	29766	77032	71122	4263	2244	77629	5910	7,67	35676	12,09
1997	35676	96376	91263	7095	3696	102054	5113	5,31	40789	10,42
1998	40789	92107	85694	10591	5182	101467	6413	6,96	47202	9,89
1999	47202	118977	116024	7441	4577	128042	2953	2,48	50155	8,61
2000	50155	150738	136180	11741	6243	154164	14558	9,66	64713	8,59
2001	64.713	184.478	179.364	13.952	5.297	198.613	5.114	2,77	69.827	7,45
2002	69.827	155.959	149.722	14.852	7.406	171.980	6.237	4,00	76.064	6,95
2003	76.064	226.440	189.778	17.853	9.368	216.999	36.662	16,19	112.726	8,54
2004	112.726	215.411	203.041	27.164	11.104	241.309	12.370	5,74	125.096	8,15
2005	125.096	211.128	222.529	32.770	16.129	271.428	-11.401	-5,40	113.695	6,51
2006	113.695	251.020	222.245	26.346	13.752	262.343	28.775	11,46	142.470	7,13
2007	142.470	313.364	277.810	35.864	16.583	330.257	35.554	11,35	178.024	7,70
2008	178.024	271.521	274.247	51.195	28.600	354.042	-2.726	-1,00	175.298	6,79
2009	175.298	292.103	254.955	48.437	25.326	328.718	37.148	12,72	212.446	7,39
2010	212.446	228.981	248.625	55.904	25.754	330.283	-19.644	-8,58	192.802	6,21
Total		3.103.647	2.910.845	377.125	187.975	3.475.945	192.802	6,21

Fontes: Secretaria Judiciária; NUPRE; Coordenadorias: Corte Especial, Seções e Turmas; Gabinetes de Ministros; Sistema Justiça.

Notas: Sinal convencional utilizado:

.. Não se aplica dado numérico.

... Dado numérico não disponível

Os números negativos em 1994, 2005, 2008 e 2010 são decorrentes de processos distribuídos em períodos anteriores e que fora julgados nos citados anos.

Processos distribuídos, julgados e pendentes de 1º julgamento

Período: 7/4/1989 a 31/12/2010

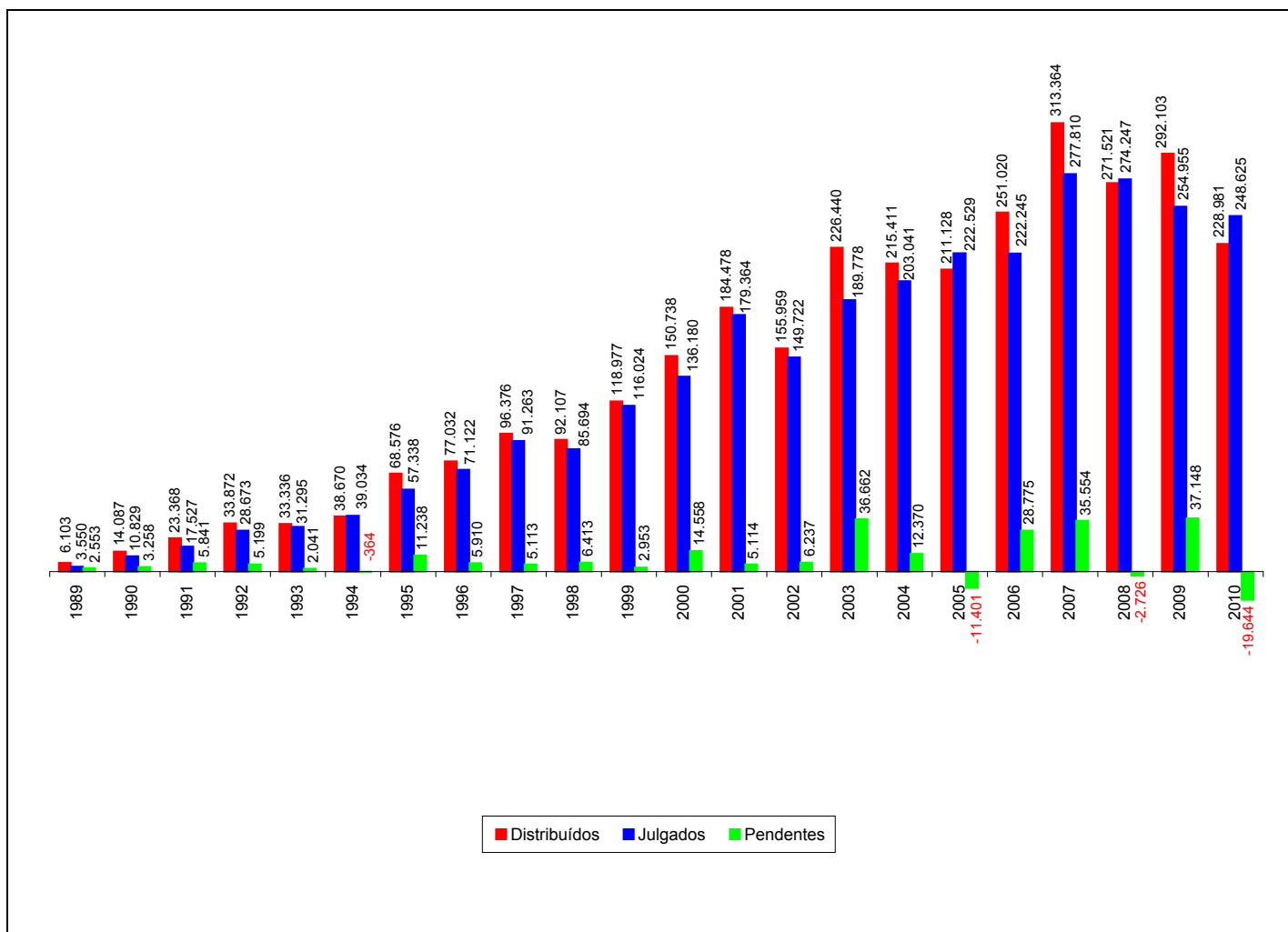

Fontes: Secretaria Judiciária; NUPRE; Coordenadorias: Corte Especial, Seções e Turmas; Gabinetes de Ministros; Sistema Justiça.

Notas: Total de distribuídos: 3.103.647

Total de julgados: 2.910.845

Total de pendentes: 192.802

Nos processos julgados não estão incluídos os Agravos Regimentais e os Embargos de Declaração, em número de 565.100 feitos.

Os números negativos em 1994, 2005, 2008 e 2010 são decorrentes de processos distribuídos no(s) ano(s) anterior(es) e que foram julgados nos citados anos.

Petições/recursos protocolizados - 2010

Feitos	Total
Agravo de Instrumento	1.338
Agravo Regimental	51.460
Embargos de Declaração	25.393
Embargos de Divergência	2.248
Embargos Infringentes	15
Recurso Extraordinário	7.314
Recurso Ordinário	315
Outras Petições	227.066
Total	315.149

Fontes: Secretaria Judiciária; Sistema Justiça

Atividades Jurisdicionais do Superior Tribunal de Justiça

Período: 2/1/2010 a 31/12/2010

Períodos			
Processos			
Processos Recebidos	223.192		
Processos Julgados em Sessão	86.808		
Processos Decididos Monocraticamente	243.475		
Total de Processos Julgados (1)	330.283		
Acórdãos Publicados	85.654		
Decisões e Despachos Proferidos pelo Ministro Presidente	45.542		
Decisões Proferidas em Recursos Extraordinários	9.079		
Decisões e Despachos Diversos Proferidos pelo Ministro Vice-Presidente	12.042		
Processos com Vista ao MPF em 31/12/2010	9.105		
Média de Processos Distribuídos por Relator	7.442		
Média de Processos Julgados (1) por Relator	10.734		
Recursos Repetitivos			
Recursos repetitivos	Afetados	Julgados	Tramitando
Corte Especial	47	33	14
1ª Seção	275	243	32
2ª Seção	48	31	17
3ª Seção	51	29	22
Total	421	336	85

Processos eletrônicos distribuídos: 202.086

Processos eletrônicos julgados (1): 238.179

Processos em tramitação a partir da data de registro (31/12/2010): 275.858.

Fontes: Nupre; Secretaria Judiciária; Coordenadorias: Corte Especial, Seções e Turmas; Gabinetes de Ministros.

(1) Estão incluídos os Agravos Regimentais e os Embargos de Declaração.



**Superior Tribunal de Justiça
Assessoria de Modernização e Gestão Estratégica
Coordenadoria de Gestão da Informação
Boletim Estatístico**