

2009



**PODER JUDICIÁRIO**

**SUPERIOR TRIBUNAL DE JUSTIÇA**  
**Assessoria de Modernização e Gestão Estratégica**  
**Coordenadoria de Gestão da Informação**

**RELATÓRIO ESTATÍSTICO**  
**ANO: 2009**

**Brasília - DF**

## SUMÁRIO

Apresentação.....	07
Movimentação Processual – distribuição até a baixa (Cumulativo).....	09
Processos distribuídos e Registrados por Unidades de Federação (mensal).....	10
Processos registrados (Jan./Dez.).....	11
Decisões e despachos proferidos pelos Ministros Presidente e Vice-Presidente (Jan./Dez.).....	12
Processos recebidos, distribuídos e registrados com respectiva procedência (Jan./Dez.).....	13
Gráfico de processos distr., julgados e acórdãos publicados na Corte Especial, Seções e Turmas (cumulativo).....	14
Gráfico de processos distribuídos e julgados nas Seções e respectivas Turmas (Jan./Dez.).....	15
Gráfico de processos distribuídos por classes (Jan./Dez.).....	16
Gráfico de processos julgados por classes (Jan./Dez.).....	17
Gráfico de Publicações pelas Coordenadorias (Jan./Dez.).....	18
Processos distribuídos e julgados, por ano e mês, no período de 7/4/1989 a 31/12/2009.....	19
Gráfico de processos julgados - 7/4/1989 a 31/12/2009.....	20
Processos distribuídos, julgados e pendentes de julgamento no período de 7/4/1989 a 31/12/2009.....	21
Gráfico de processos distribuídos, julgados e pendentes de julgamento (7/4/1989 a 31/12/2009).....	22
Recursos protocolizados de decisões proferidas no STJ - (por relator) (mensal e cumulativo).....	23
Tempo médio, em dias, dos processos baixados/arquivados (mensal).....	24
Atividades Jurisdicionais do Superior Tribunal de Justiça no ano de 2009.....	25

# APRESENTAÇÃO

Em consonância com o Artigo 21, inciso XXIX, e o 117 do Regimento Interno desta Corte, o presente Relatório Estatístico, publicado anualmente, apresenta dados relativos à atividade judicante e ao trâmite processual do Superior Tribunal de Justiça, desde o recebimento até a baixa (processos recursais) e arquivamento (processos originários). Dessa forma, são divulgados o quantitativo de processos recebidos, atuados (inclusive por Tribunal de Origem), distribuídos, redistribuídos, atribuídos, julgados, acórdãos publicados, petições protocolizadas, processos baixados, arquivados e remetidos ao Ministério Público. De modo geral, esses dados são discriminados por classe, ministro-relator, órgão julgador e unidade da federação. Essas informações, representadas em planilhas e gráficos, têm por finalidade subsidiar o processo de tomada de decisão por parte dos Senhores Ministros.

Consta, ainda, informação correspondente ao número de decisões, por classe, proferidas pelo Exmo. Sr. Ministro-Presidente e Vice-Presidente, inclusive as atinentes aos despachos exarados em recursos extraordinários.

O Relatório Estatístico apresenta, também, informações referentes a processos distribuídos e julgados, desde a instalação do Superior Tribunal de Justiça em 07.04.1989, ordenados de forma a mostrar a variação ano a ano da movimentação processual.

Fazendo-se uma relação percentual entre os dados do ano em referência, concernentes a processos distribuídos, julgados, baixados, acórdãos publicados e recursos interpostos, chega-se aos seguintes indicadores:

- Relação entre o total de processos distribuídos e recebidos: 121,33% (foram distribuídos 21,33% processos a mais que recebidos);
- Relação entre o total de julgados (exceto AgRg e EDcl) e distribuídos: 87,28%;
- Relação entre os processos baixados a origem/arquivados e distribuídos: 70,55%;
- Relação entre o quantitativo de acórdãos publicados e julgados em sessão: 102,19% (foram publicados 2,19% acórdãos a mais que processos julgados em sessão);
- Taxa de recorribilidade interna em acórdãos publicados: 33,88%;
- Taxa de recorribilidade interna em decisões unipessoais: 20,63%;
- Taxa de recorribilidade externa (recurso extraordinário-STF): 10,50%;
- Taxa de recorribilidade externa em decisões denegatórias de RE: 56,45%.

O número de petições protocolizadas no Tribunal foi de 267.382, e fazendo-se comparativo com o número de processos distribuídos (292.103) resulta em 91,54%;

Do total de julgados (328.718), a 21,24% foi dado provimento, a 56,79%, negado, 17,23% não foram conhecidos e 4,74% encontram-se na categoria “outros” (homologação de desistência/acordo, decisões proferidas em conflitos de competência, entre outras decisões).

Frise-se que desse total (328.718), 71.470 referem-se a Recurso Especial (a 38,60% foi dado provimento, a 50,68%, negado, 7,25% não foram conhecidos e 3,47% incluem-se na categoria

“outros”), e 137.583 correspondem a Agravo de Instrumento (a 15,04% foi dado provimento, a 51,54%, negado, 31,54% não foram conhecidos e 1,88% incluem-se na categoria “outros”);

Especificamente quanto aos Agravos Regimentais, foram decididos 48.437, dos quais a 10,04% foi dado provimento, a 79,22%, negado, 9,99% não foram conhecidos e em 0,75% proferidas outras decisões.

E no que diz respeito aos Embargos de Declaração, foram apreciados 25.326, dos quais a 16,00% foi dado provimento, a 78,24%, negado, 5,15%, não conhecidos e em 0,61%, proferidas outras decisões.

A página 9 traz um resumo da movimentação processual, por relator, no ano. Outrossim, a página 18 apresenta gráfico relativo ao quantitativo de publicações realizadas pelas Coordenadorias desta Corte.

Da página 21 consta planilha onde é demonstrada a taxa de desempenho e congestionamento, ano a ano; cuja data inicial é 07.04.1989 (data de instalação do Tribunal).

Consta, ainda, da página 24, informações referentes ao tempo médio, por classe de feitos, dos processos baixados no referido mês.

A tabela da página 10 mostra o quantitativo de processos distribuídos por unidade da federação, bem como a relação percentual; destacando-se os 5 (cinco) primeiros: São Paulo (27,35%), Rio Grande do Sul (25,16%), Rio de Janeiro (10,24%), Minas Gerais (9,09%), e Paraná (6,88%).

Do quantitativo de processos distribuídos, 22,67% são oriundos da Justiça Federal, 75,29% da Estadual, 0,81% da Justiça especializada e 1,23% correspondem aos feitos de competência originária.

O Boletim Estatístico é elaborado em conformidade com as Normas de Apresentação Tabular do Instituto Brasileiro de Geografia e Estatística – IBGE e da Associação Brasileira de Normas Técnicas – ABNT.

## Movimentação Processual - 2009

Processos Ministros	Processos													
	Distribuídos (10)	Julgados (Incluindo AgRg e EDcl)					Total de decisões e despachos D = (A+B+C)	Pedido de Vista	Voto Vista	Publicações				Baixados
		Sessão	Monocraticamente	Total de julgados (A)	Liminares e Embargos (B)	Decisões não terminativas (C)				Acórdãos	Decisões monocráticas	Despachos/ Vista	Total de Publicados	
Cesar Asfor Rocha (1)	39.885	211	27.772	27.983	2.807	12.583	43.373			212	30.216	15.634	46.062	6.330
Nilson Naves	8.862	1.873	6.542	8.415	213	1.217	9.845	65	20	1.704	6.777	756	9.237	6.661
Ari Pargendler (2)	36	285	3.665	3.950	9	6.531	10.490	4	6	237	10.207	5.178	15.622	338
Fernando Gonçalves	10.965	2.316	8.366	10.682	64	1.148	11.894	16	11	2.304	8.490	1.114	11.908	9.198
Felix Fischer	8.874	3.119	4.738	7.857	2.135	1.799	11.791	79	2	3.248	6.735	915	10.898	5.138
Aldir Passarinho Junior	10.980	2.788	9.426	12.214	91	1.634	13.939	8	6	2.839	9.466	1.262	13.567	8.456
Gilson Dipp (4)		1		1		1	2	1	1	1		2	3	74
Hamilton Carvalhido	5.133	703	3.178	3.881	84	1.125	5.090	10	3	525	3.009	497	4.031	639
Eliana Calmon	6.255	4.974	4.222	9.196	74	1.296	10.566	65	56	5.183	4.371	1.991	11.545	6.342
Francisco Falcão (3)	2.061	1.144	2.737	3.881	46	377	4.304	6	4	1.147	2.880	485	4.512	3.190
Nancy Andrichi	9.461	2.391	8.398	10.789	79	840	11.708	24	3	2.391	8.618	784	11.793	6.884
Laurita Vaz	8.492	3.297	5.637	8.934	2.129	2.774	13.837	17	1	3.240	8.197	1.154	12.591	6.337
Paulo Medina		4		4		1	5			6	1	2	9	61
Luiz Fux	6.318	3.314	7.122	10.436	67	1.219	11.722	59	60	3.126	6.982	1.142	11.250	5.859
João Otávio de Noronha	11.135	2.072	6.961	9.033	281	1.157	10.471	38	27	2.133	7.627	1.065	10.825	7.317
Teori Albino Zavascki	6.534	2.348	3.682	6.030	52	826	6.908	44	47	2.456	3.716	1.004	7.176	4.378
Castro Meira	6.338	2.320	5.331	7.651	46	1.258	8.955	54	69	2.317	5.385	1.254	8.956	4.366
Denise Arruda	4.795	2.488	4.724	7.212	68	962	8.242	17	23	2.830	4.990	1.103	8.923	5.198
Arnaldo Esteves Lima	8.743	4.084	5.447	9.531	2.256	1.134	12.921	35		4.144	7.679	1.069	12.892	7.772
Massami Uyeda	10.757	2.435	9.473	11.908	78	942	12.928	38	6	2.492	9.566	959	13.017	6.401
Humberto Martins	6.566	3.181	7.832	11.013	56	2.299	13.368	30	25	3.373	7.732	3.131	14.236	5.497
Maria Thereza de Assis Moura	8.769	2.482	6.555	9.037	1.890	3.756	14.683	55	13	2.416	8.409	2.127	12.952	7.375
Herman Benjamin	6.204	4.785	7.761	12.546	43	1.640	14.229	80	67	5.872	8.029	2.753	16.654	8.077
Napoleão Maia Filho	8.726	2.933	5.552	8.485	2.285	1.365	12.135	19	1	2.985	7.742	840	11.567	6.792
Sidnei Beneti	10.876	3.266	10.568	13.834	84	892	14.810	47	3	3.232	10.880	1.068	15.180	7.923
Jorge Mussi	8.743	3.004	5.714	8.718	2.175	2.257	13.150	42		2.908	8.009	930	11.847	6.073
Og Fernandes	8.837	2.055	6.728	8.783	2.282	2.817	13.882	67	10	1.940	8.917	1.133	11.990	6.378
Luis Felipe Salomão	10.914	2.652	11.010	13.662	115	1.281	15.058	28	18	2.653	11.104	1.383	15.140	8.676
Mauro Campbell Marques	6.349	2.929	9.034	11.963	78	1.302	13.343	76	42	2.828	9.143	2.057	14.028	6.987
Benedito Gonçalves	6.502	2.278	5.881	8.159	79	851	9.089	44	38	2.229	5.890	815	8.934	3.728
Vasco Della Giustina (5)	31.351	2.217	12.306	14.523	96	8.245	22.864	16	1	2.069	12.255	5.736	20.060	10.057
Paulo Furtado (6)	21.205	2.187	8.146	10.333	95	5.174	15.602	14	1	2.145	8.104	4.589	14.838	7.738
Celso Limongi (7)	15.297	1.275	4.125	5.400	2.000	3.215	10.615	81	13	1.153	5.887	2.110	9.150	3.036
Honildo de Mello Castro (8)	17.873	643	9.135	9.778	16	630	10.424	9	3	511	8.700	459	9.670	2.709
Haroldo Rodrigues (9)	11.771	703	3.166	3.869	1000	551	5.420	21	2	497	4.027	582	5.106	2.125
Ministros aposentados	1.819	2.205	6.822	9.027	740	1.770	11.537	11	12	3.391	8.077	2.224	13.692	11.972
<b>Total</b>	<b>347.426</b>	<b>80.962</b>	<b>247.756</b>	<b>328.718</b>	<b>23.613</b>	<b>76.869</b>	<b>429.200</b>	<b>1.220</b>	<b>594</b>	<b>82.737</b>	<b>277.817</b>	<b>69.307</b>	<b>429.861</b>	<b>206.082</b>

Fontes: Secretaria Judiciária; NUPRE; Gabinetes de Ministros; Secretaria dos Órgãos Julgadores e Sistema Justiça.

Nota: No total de julgados estão incluídos os Agravos Regimentais e os Embargos de Declaração, totalizando 73.763 feitos.

(1) Ministro Presidente. (2) Ministro Vice-Presidente. (3) Ministro Coordenador-Geral. (4) Ministro Corregedor do Conselho Nacional de Justiça. (5) Desembargador convocado do TJ/RS. (6) Desembargador convocado do TJ/BA. (7) Desembargador convocado do TJ/SP. (8) Desembargador convocado do TJ/AP a partir de 1º/7/2009. (9) Desembargador convocado do TJ/CE a partir de 1º/8/2009. (10) Computados todos os processos distribuídos, redistribuídos, atribuídos, baixados por atribuição e redistribuição. Não estão contabilizados os processos relativos a cancelamentos de distribuição e a baixas por atribuição e redistribuição de processos distribuídos no(s) mês(es) e/ou ano(s) anterior(es).

## Processos Distribuídos e Registrados por Unidades da Federação 2009

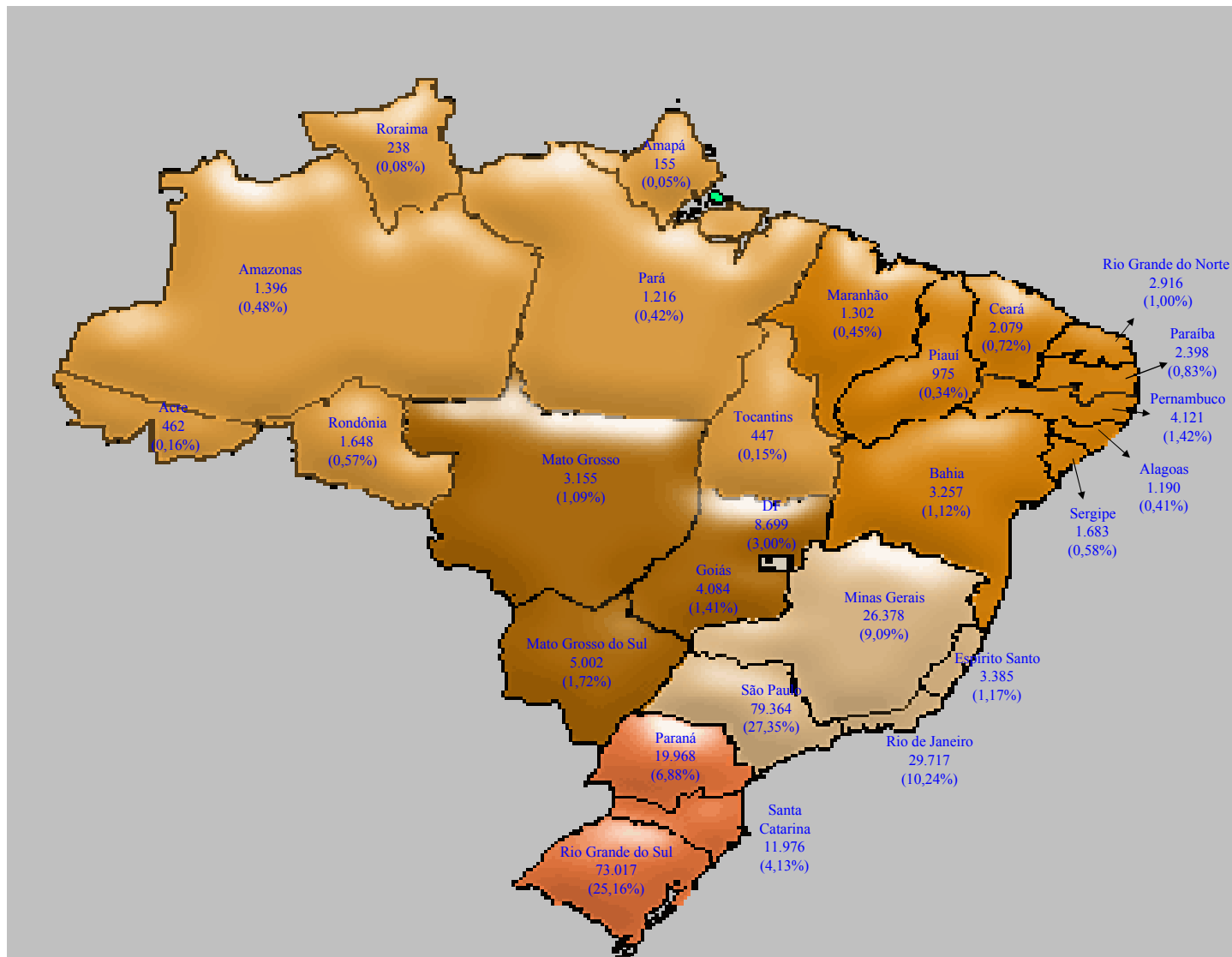

Período	2009	
Unidades da Federação	Quantidade	(%)
São Paulo	79.364	27,35
Rio Grande do Sul	73.017	25,16
Rio de Janeiro	29.717	10,24
Minas Gerais	26.378	9,09
Paraná	19.968	6,88
Santa Catarina	11.976	4,13
Distrito Federal	8.699	3,00
Mato Grosso do Sul	5.002	1,72
Pernambuco	4.121	1,42
Goiás	4.084	1,41
Espírito Santo	3.385	1,17
Bahia	3.257	1,12
Mato Grosso	3.155	1,09
Rio Grande do Norte	2.916	1,00
Paraíba	2.398	0,83
Ceará	2.079	0,72
Sergipe	1.683	0,58
Rondônia	1.648	0,57
Amazonas	1.396	0,48
Maranhão	1.302	0,45
Pará	1.216	0,42
Alagoas	1.190	0,41
Piauí	975	0,34
Acre	462	0,16
Tocantins	447	0,15
Roraima	238	0,08
Amapá	155	0,05
Subtotal	290.228	100,00
Outros Países	1.875	..
<b>Total</b>	<b>292.103</b>	<b>..</b>

Fontes: Secretaria Judiciária; Sistema Justiça.

Notas: Sinal convencional utilizado:

.. Não se aplica dado numérico.

No valor referente a "outros países" estão computadas as Cartas Rogatórias e as Sentenças estrangeiras

### Processos registrados - Competência do Ministro Presidente - 2009

Classes de Feitos ⇨ Meses ⇩	AG	AG/RE	AG/RMS	Apn	CC	CR	EAg	EREsp	ExSusp	IF	MC	MS	Pet	Prc	Rcl	REsp	Rp	Rpv	SE	SLS	SS	Total
Janeiro	925	300				76									1				45	12	14	1373
Fevereiro	748	265				83		4			1		1			261			61	10	95	1529
Março	832	485	1		2	81				1	1		1	182		288		18	99	16	113	2120
Abril	115	354	1			53	1	3			1		1	43		109		7	83	13	30	814
Maior	2754	707				134		1			1			96	2	1286		11	112	14	54	5172
Junho	3558	700				64		1	1		2		1	15		340		7	96	8	12	4805
Julho	3405	256		9	1	71	1				26	25	3	9	3	98		3	92	14	17	4033
Agosto	5723	300	1			52	2	1							1	636			93	21	12	6842
Setembro	5430	232				49			1		2				1	1226			105	26	11	7083
Outubro	4332	133				39									1	564	1		83	11	10	5174
Novembro	3548	269				60							1		2	847	1		91	14	8	4841
Dezembro	1704	65				46							1		1	85			78	16	5	2001
<b>Total</b>	<b>33074</b>	<b>4066</b>	<b>3</b>	<b>9</b>		<b>808</b>	<b>4</b>	<b>10</b>	<b>2</b>	<b>1</b>	<b>34</b>	<b>25</b>	<b>9</b>	<b>345</b>	<b>12</b>	<b>5740</b>	<b>2</b>	<b>46</b>	<b>1038</b>	<b>175</b>	<b>381</b>	<b>45787</b>

### Execução judicial - Processos registrados (IN 02/05) - 2009

Processos ⇨ Ministros ⇩	EmbExeAR	EmbExeMC	EmbExeMS	ExeAR	ExeMC	ExeMs	ExeSEC	Total
Presidente da 1ª Seção	1		12	2		9		24
Presidente da 2ª Seção								
Presidente da 3ª Seção	86		68	91		101		346
<b>Total</b>	<b>87</b>		<b>80</b>	<b>93</b>		<b>110</b>		<b>370</b>

Fontes: Secretaria Judiciária; Sistema Justiça.



## Decisões e despachos - Ministros Presidente e Vice-Presidente - 2009

(Continua)

Classes de Feitos ⇨		Ag	AG/RE	AgRg	AIA	APn	AR	CC	CR	Eag	EDcl	EREsp	Exe	Ex Susp	Ex Verd	HC	HD	IF	IJ	INQ	MC	MI	
Meses ⇩																							
Janeiro	Presidente	2				1	7	22	67		1	1			1	1552	2				64	1	
	Vice Presidente		136								1	5	3										
Fevereiro	Presidente	1858		28			4	2	573	17	67	93	1			7						3	
	Vice Presidente	9	425	1			1			1	42	1				1					1		
Março	Presidente	596		26			7	6	436	14	123	34							1			9	1
	Vice Presidente	26	797	4		3		2			53	6				1		1				2	
Abril	Presidente	552	1	5			6		316	1	2	2									1	10	
	Vice Presidente	13	506	1		2			3		28	1									1	2	
Maio	Presidente	682		5			2	7	516	21	5	34		1		1						7	
	Vice Presidente	11	325	2			1				18	1						1				5	
Junho	Presidente	2651		8			1	5	486	12	47	11										6	
	Vice Presidente	26	651	6			1	11	2	1	46	7				1						2	
Julho	Presidente	1689		1		9	1	52	29	5	48	16		1		2054	1					114	
	Vice Presidente		53						1		2											1	
Agosto	Presidente	3941		17				2	584	6	84	8	1			2				1		9	
	Vice Presidente	74	342	13		1	1	8	1	4	37	5				1		1				1	
Setembro	Presidente	3734		4			4	3	341	6	4	15	3	1								29	
	Vice Presidente	203	360	27				4		1	135	12				1							
Outubro	Presidente	3629	2	11	1		8	5	303	9	31	20	2	1								26	
	Vice Presidente	360	420	30				32		2	194	7		1		1						1	
Novembro	Presidente	3132	7	18		1	2	3	326	11	74	13	1									13	
	Vice Presidente	772	487	14		1		12			150	11				7							
Dezembro	Presidente	1342		40			5	4	176	11	134	18	1									3	
	Vice Presidente	895	167	16				3			64	7				3							
Total	Presidente	23808	10	163	1	11	47	111	4153	113	620	265	9	4	1	3616	3	1	1	1	293	2	
	Vice Presidente	2389	4669	114		7	4	76	3	10	774	61		1		16		3		2	14		
	Total Geral	26197	4679	277	1	18	51	187	4156	123	1394	326	9	5	1	3632	3	4	1	3	307	2	

## Decisões e despachos - Ministros Presidente e Vice-Presidente - 2009

(Conclusão)

Classes de Feitos ⇨		MS	Pet	Prc	Rcl	RE	REsp	RHC	RMS	RO	RP	RPV	RvCr	Sd	SE	SEC	SLS	SS	Total
Meses ⇩																			
Janeiro	Presidente	63	26		31						1		3	2			4	12	1863
	Vice Presidente					310	3			6									464
Fevereiro	Presidente	16	8	2	6	60	49		1	2					596		24	106	3523
	Vice Presidente	3	2			1002	20			17									1526
Março	Presidente	15	9	133	5	4	284			2		8			721		18	96	2548
	Vice Presidente	1			1	1525	37		3	30							1	1	2494
Abril	Presidente	15	6	317	5	1	407								325		18	59	2049
	Vice Presidente	2				929	17			21						1			1527
Maio	Presidente	8	4	1	5	30	154	1	1						500	2	16	54	2057
	Vice Presidente	4	1			925	11		2	13							7	4	1331
Junho	Presidente	11	4	4	8	21	296		1	1		31			636		16	18	4274
	Vice Presidente	3	3			1658	33		4	43						1			2499
Julho	Presidente	67	9		28		39						1		24		11	14	4213
	Vice Presidente					31				2									90
Agosto	Presidente	9	1	36	6	20	59								738		22	24	5573
	Vice Presidente	2				801	60		1	32							1		1386
Setembro	Presidente	20	4	2	35	33	289								651		21	10	5209
	Vice Presidente	2	1		1	918	179		1	24									1869
Outubro	Presidente	22	7		22	5	546				1	12			597	1	26	18	5305
	Vice Presidente	2	1			635	489	1	3	17									2196
Novembro	Presidente	17	6	10	21	10	299						1	1	498	1	18	8	4491
	Vice Presidente	34				543	278	2	4	20									2335
Dezembro	Presidente	16	1		20		170								367		20	9	2337
	Vice Presidente	3	1			324	195	1	4										1683
Total	Presidente	279	85	505	192	184	2592	1	3	5	2	56	3	3	5653	4	214	428	43442
	Vice Presidente	56	9		2	9601	1322	4	22	225						3	9	4	19400
	Total Geral	335	94	505	194	9785	3914	5	25	230	2	56	3	3	5653	7	223	432	62842

Fontes: Assessoria Especial da Presidência; NUPRE; CREX; Sistema Justiça.

Notas: Total de decisões: 40.895 .

Total de despachos: 21.947.

Cartas de Sentença extraídas: 836.

No total estão computadas 1.468 decisões e despachos proferidos no exercício da Presidência:

Ministro Nilson Naves: 30;

Ministro Hamilton Carvalhido: 263;

Ministro João Otávio de Noronha: 291.

Ministro Ari Pargendler: 221;

Ministro Paulo Gallotti: 252;

Ministro Humberto Martins: 4

Ministro Felix Fischer: 1;

Ministra Laurita Vaz: 406

## Processos recebidos, distribuídos e registrados com respectiva procedência

2009

Recebidos: 240.747

## Distribuídos e Registrados

Tribunal de Justiça do Estado de São Paulo	64.406	Justiça de 1ª Instância Mato Grosso	73	Tribunal Regional do Trabalho da 7ª Região (CE)	8
Tribunal de Justiça do Estado do Rio Grande do Sul	56.470	Justiça de 1ª Instância Amazonas	72	Tribunal Regional do Trabalho da 3ª Região (MG)	8
Tribunal Regional Federal da 4ª Região	30.187	Justiça Federal de 1ª Instância na Bahia	68	Tribunal Regional do Trabalho da 18ª Região (GO)	8
Tribunal de Justiça do Estado de Minas Gerais	23.351	Justiça Federal de 1ª Instância Distrito Federal	67	Justiça Militar em São Paulo	8
Tribunal de Justiça do Estado do Rio de Janeiro	20.045	Justiça de 1ª Instância na Bahia	64	Justiça do Trabalho de 1ª Instância no Pará	8
Tribunal de Justiça do Estado do Paraná	11.902	Justiça do Trabalho de 1ª Instância Santa Catarina	60	Tribunal Regional do Trabalho da 9ª Região (PR)	7
Tribunal Regional Federal da 3ª Região	11.069	Juizado Especial Criminal	60	Segundo Tribunal de Alçada Cível de São Paulo	7
Tribunal Regional Federal da 2ª Região	9.521	Justiça de 1ª Instância Mato Grosso do Sul	57	Primeiro Tribunal de Alçada Cível de São Paulo	7
Tribunal Regional Federal da 1ª Região	8.718	Colégio Recursal dos Juizados Especiais de São Paulo	53	Justiça Federal de 1ª Instância Rio Grande do Norte	7
Tribunal de Justiça do Distrito Federal e Territórios	5.040	Justiça de 1ª Instância na Paraíba	52	Justiça do Trabalho de 1ª Instância Tocantins	7
Tribunal de Justiça do Estado de Santa Catarina	4.928	Justiça de 1ª Instância Distrito Federal	50	Justiça de 1ª Instância em Sergipe	7
Tribunal de Justiça do Estado do Mato Grosso do Sul	4.536	Turma de Uniformização de Decisões do JEF	47	Justiça do Trabalho de 1ª Instância Sergipe	6
Tribunal Regional Federal da 5ª Região	4.185	Justiça Federal de 1ª Instância Mato Grosso do Sul	44	Tribunal Regional do Trabalho da 23ª Região (MT)	5
Superior Tribunal de Justiça	3.603	Justiça de 1ª Instância no Ceará	42	Tribunal Regional do Trabalho da 21ª Região (RN)	5
Tribunal de Justiça do Estado de Goiás	3.232	Justiça Federal de 1ª Instância no Pará	38	Justiça Federal de 1ª Instância no Amapá	5
Tribunal de Justiça do Estado de Pernambuco	2.583	Justiça de 1ª Instância Pará	38	Justiça Federal de 1ª Instância em Alagoas	5
Tribunal de Justiça do Estado do Mato Grosso	2.519	Justiça de 1ª Instância em Goiás	38	Justiça do Trabalho de 1ª Instância Piauí	5
Tribunal de Justiça do Estado do Espírito Santo	2.305	Justiça Federal de 1ª Instância no Espírito Santo	37	Justiça de 1ª Instância no Acre	5
Tribunal de Justiça do Estado do Rio Grande do Norte	2.240	Justiça de 1ª Instância no Espírito Santo	37	Tribunal Regional do Trabalho da 24ª Região (MS)	4
Tribunal de Justiça do Estado da Paraíba	1.883	Justiça do Trabalho de 1ª Instância Paraná	35	Tribunal de Alçada do Estado do Paraná	4
Tribunal de Justiça do Estado de Sergipe	1.471	Justiça do Trabalho de 1ª Instância Paraíba	35	Justiça Militar em Minas Gerais	4
Justiça de 1ª Instância São Paulo	1.451	Justiça Federal de 1ª Instância no Ceará	34	Justiça Federal de 1ª Instância no Acre	4
Tribunal de Justiça do Estado de Rondônia	1.445	Justiça do Trabalho de 1ª Instância Mato Grosso do Sul	34	Justiça do Trabalho de 1ª Instância Alagoas	4
Tribunal de Justiça do Estado da Bahia	1.186	Justiça do Trabalho de 1ª Instância Maranhão	33	Tribunal Regional do Trabalho da 16ª Região (MA)	3
Tribunal de Justiça do Estado do Amazonas	1.133	Justiça do Trabalho de 1ª Instância Goiás	32	Turma Recursal Federal Especial Criminal	2
Tribunal de Justiça do Estado do Ceará	1.004	Justiça do Trabalho de 1ª Instância Mato Grosso	31	Tribunal Regional Eleitoral do Estado do Amazonas	2
Tribunal de Justiça do Estado do Maranhão	960	Tribunal Regional Eleitoral do Estado da Bahia	30	Tribunal Regional do Trabalho da 8ª Região (PA/AP)	2
Tribunal de Justiça do Estado do Piauí	771	Justiça Militar no Rio Grande do Sul	29	Tribunal Regional do Trabalho da 6ª Região (PE)	2
Justiça de 1ª Instância Rio de Janeiro	748	Justiça Federal de 1ª Instância no Maranhão	28	Tribunal Regional do Trabalho da 19ª Região (AL)	2
Tribunal de Justiça do Estado do Pará	667	Justiça do Trabalho de 1ª Instância Distrito Federal	27	Tribunal Regional do Trabalho da 11ª Região (AM)	2
Justiça de 1ª Instância Minas Gerais	660	Tribunal Regional do Trabalho da 4ª Região (RS)	26	Justiça Militar no Distrito Federal	2
Justiça Federal de 1ª Instância São Paulo	648	Justiça Federal de 1ª Instância Pernambuco	26	Justiça Eleitoral São Paulo	2
Tribunal Regional do Trabalho da 2ª Região (SP)	563	Justiça de 1ª Instância no Piauí	25	Justiça Eleitoral Rio Grande do Sul	2
Justiça do Trabalho de 1ª Instância São Paulo	446	Tribunal Regional do Trabalho da 5ª Região (BA)	24	Justiça Eleitoral Minas Gerais	2
Tribunal de Justiça do Estado de Alagoas	434	Justiça do Trabalho de 1ª Instância Pernambuco	24	Justiça de 1ª Instância em Roraima	2
Juizado Especial Federal Cível	431	Justiça do Trabalho de 1ª Instância Ceará	23	Tribunal Regional Eleitoral do Estado Rio Grande do Norte	1
Tribunal de Justiça do Estado do Acre	377	Justiça do Trabalho de 1ª Instância no Espírito Santo	22	Tribunal Regional Eleitoral do Estado do Mato Grosso do Sul	1
Tribunal de Justiça do Estado do Tocantins	321	Turma Recursal Especial Criminal	19	Tribunal Regional Eleitoral do Estado de Sergipe	1
Justiça Federal de 1ª Instância Santa Catarina	230	Tribunal Regional do Trabalho da 1ª Região (RJ)	17	Tribunal Regional Eleitoral do Estado de São Paulo	1
Justiça de 1ª Instância Rio Grande do Sul	205	Justiça Federal de 1ª Instância na Paraíba	17	Tribunal Regional Eleitoral do Estado de Rondonia	1
Justiça de 1ª Instância no Paraná	201	Justiça de 1ª Instância Rondônia	17	Tribunal Regional Eleitoral do Estado de Minas Gerais	1
Tribunal de Justiça do Estado de Roraima	172	Justiça de 1ª Instância Maranhão	17	Tribunal Regional Eleitoral do Estado de Goiás	1
Tribunal de Justiça Militar de São Paulo	155	Justiça Federal de 1ª Instância Mato Grosso	16	Tribunal Regional Eleitoral do Estado da Paraíba	1
Turma Recursal Federal Especial Cível	148	Tribunal de Alçada do Estado de Minas Gerais	15	Tribunal Regional do Trabalho da 20ª Região (SE)	1
Justiça Federal de 1ª Instância Rio de Janeiro	145	Justiça do Trabalho de 1ª Instância Amazonas	15	Tribunal Regional do Trabalho da 14ª Região (RO/AC)	1
Justiça Federal de 1ª Instância Minas Gerais	133	Justiça Federal de 1ª Instância Tocantins	14	Justiça Militar no Rio de Janeiro	1
Tribunal de Justiça do Estado do Amapá	111	Justiça Federal de 1ª Instância Rondônia	14	Justiça Militar no Paraná	1
Justiça Federal de 1ª Instância no Paraná	109	Justiça Federal de 1ª Instância no Piauí	14	Justiça Militar no Pará	1
Justiça do Trabalho de 1ª Instância Minas Gerais	108	Juizado Especial Cível	14	Justiça Militar em Pernambuco	1
Justiça de 1ª Instância Pernambuco	108	Justiça Federal de 1ª Instância no Amazonas	13	Justiça Federal de 1ª Instância Roraima	1
Justiça de 1ª Instância Santa Catarina	95	Justiça do Trabalho de 1ª Instância Rondônia	13	Justiça Eleitoral Santa Catarina	1
Justiça Federal de 1ª Instância Rio Grande do Sul	87	Tribunal Regional do Trabalho da 12ª Região (SC)	12	Justiça Eleitoral Rondônia	1
Justiça do Trabalho de 1ª Instância Rio Grande do Sul	86	Tribunal Regional do Trabalho da 10ª Região (DF)	11	Justiça Eleitoral Mato Grosso	1
Tribunal Regional do Trabalho da 15ª Região (SP)	85	Justiça de 1ª Instância Tocantins	11	Justiça Eleitoral Espírito Santo	1
Turma Recursal Especial Cível	83	Justiça de 1ª Instância em Alagoas	11	Justiça Eleitoral Ceará	1
Tribunal de Justiça Militar de Minas Gerais	82	Juizado Especial Federal Criminal	10	Justiça Eleitoral Bahia	1
Justiça do Trabalho de 1ª Instância Rio de Janeiro	82	Tribunal Regional do Trabalho da 17ª Região (ES)	9	Justiça Eleitoral Alagoas	1
Justiça de 1ª Instância Rio Grande do Norte	80	Tribunal Regional do Trabalho da 13ª Região (PB)	9	Justiça do Trabalho de 1ª Instância no Acre	1
Justiça Federal de 1ª Instância em Goiás	75	Justiça Federal de 1ª Instância em Sergipe	9	Outros	4
Justiça do Trabalho de 1ª Instância Bahia	73	Justiça do Trabalho de 1ª Instância Rio Grande do Norte	9	Total	292.103

Fonte: secretaria Judiciária: Sistema Justiça

## Processos registrados, distribuídos, julgados e acórdãos publicados

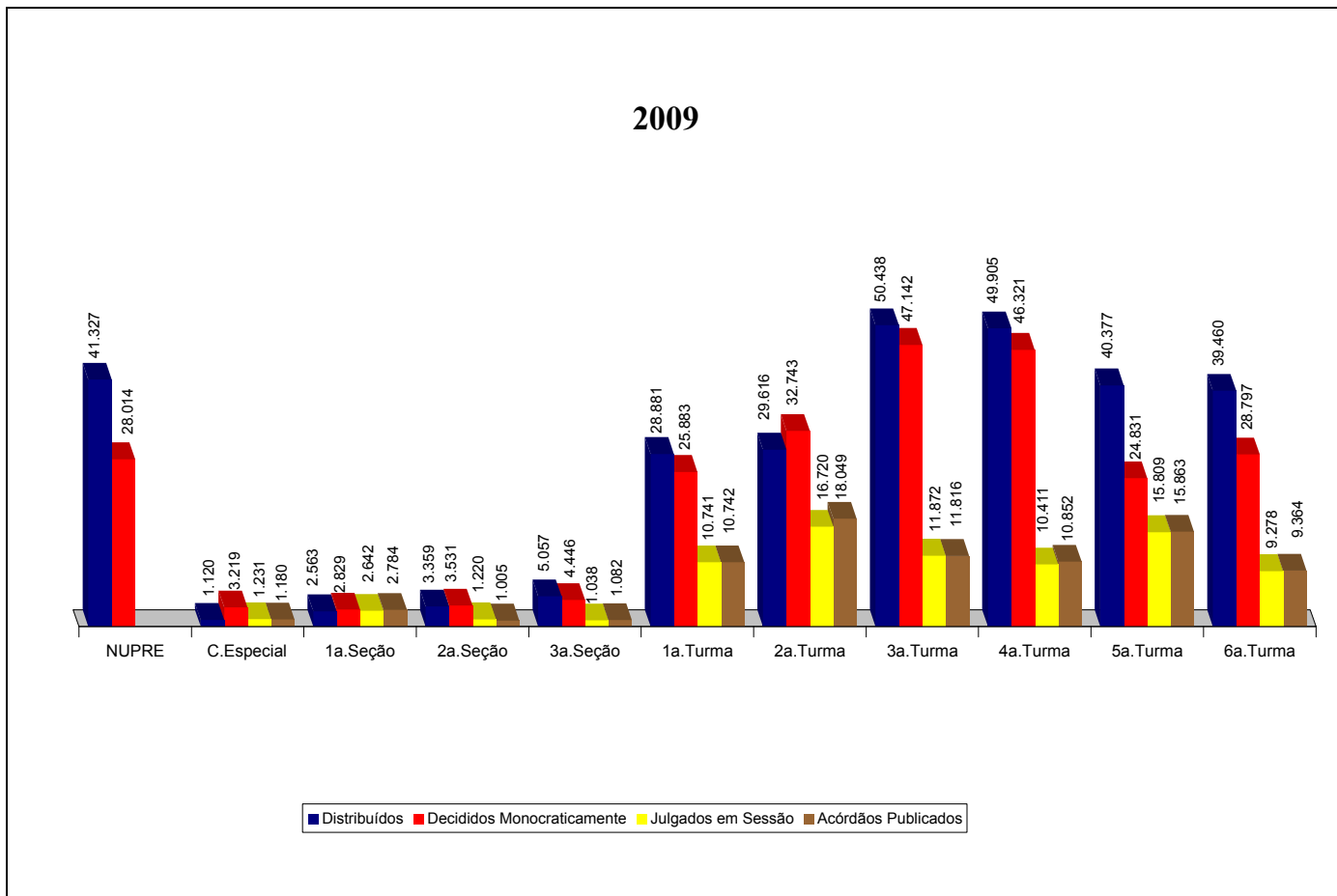

Fontes: Secretaria Judiciária; NUPRE; Coordenadorias: Corte Especial, Seções e Turmas; Gabinetes de Ministros; Sistema Justiça.

Nota: Nos processos da Corte Especial estão incluídos os processos distribuídos e decididos monocraticamente referentes a processos registrados (exceto os AG, AG/RE, AG/RHC, Prc, REsp e RPV) - competência do Ministro Presidente - processados no âmbito do referido Órgão Julgador.

Nos processos julgados estão incluídos 48.437 agravos regimentais e 25.326 embargos de declaração, totalizando 73.763 feitos no ano.

Os dados do NUPRE são referentes a processos registrados.

## Processos distribuídos e julgados nas Seções e respectivas Turmas 2009

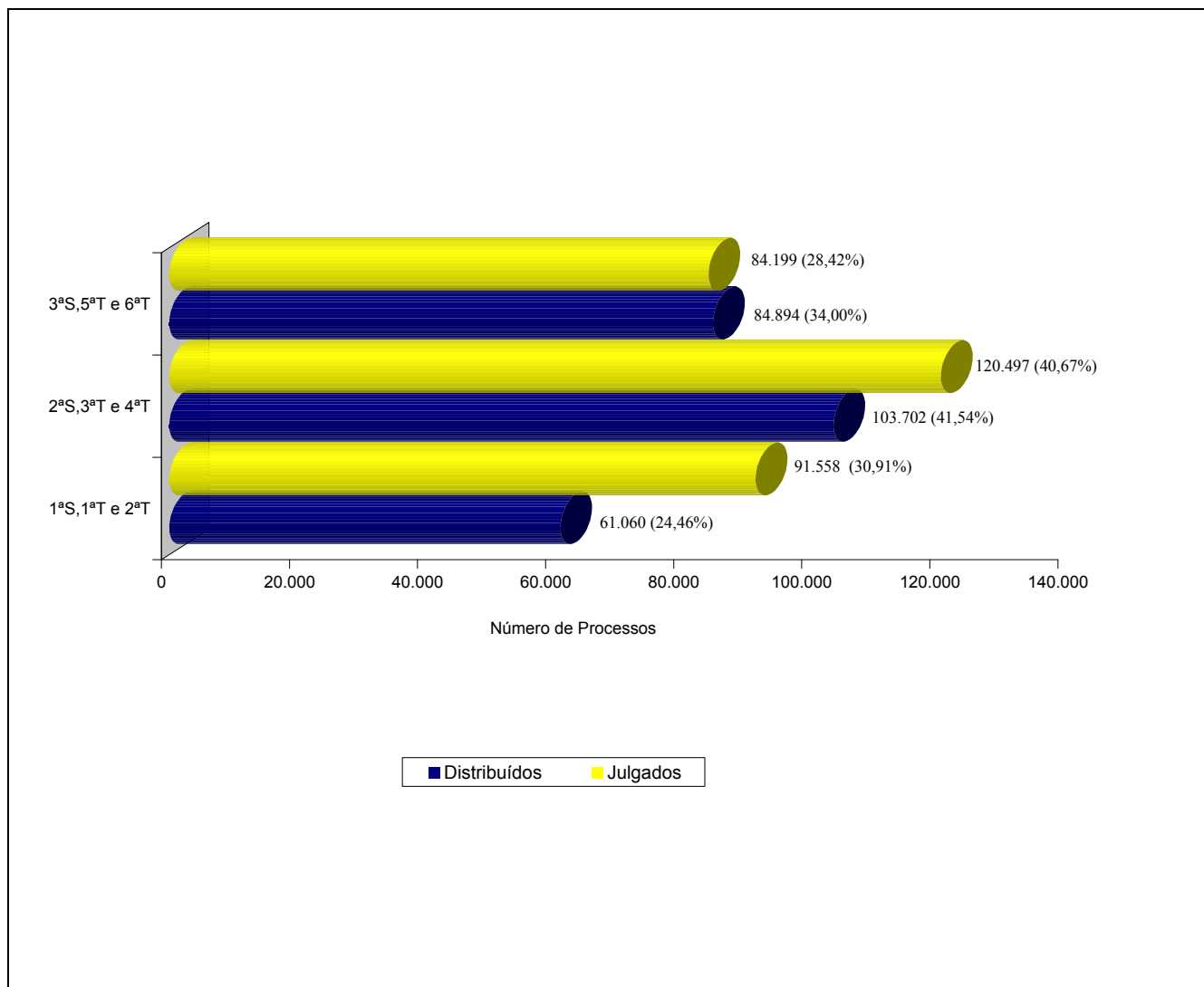

Fontes: Secretaria Judiciária; Coordenadorias: Seções e Turmas; Gabinetes de Ministros; Sistema Justiça.

Notas: Computados processos distribuídos no(s) mês(es) e/ou ano(s) anterior(es).

Estão incluídos os processos decididos monocraticamente.

Nos processos julgados estão incluídos os Agravos Regimentais e os Embargos de Declaração.

## Processos distribuídos - 2009

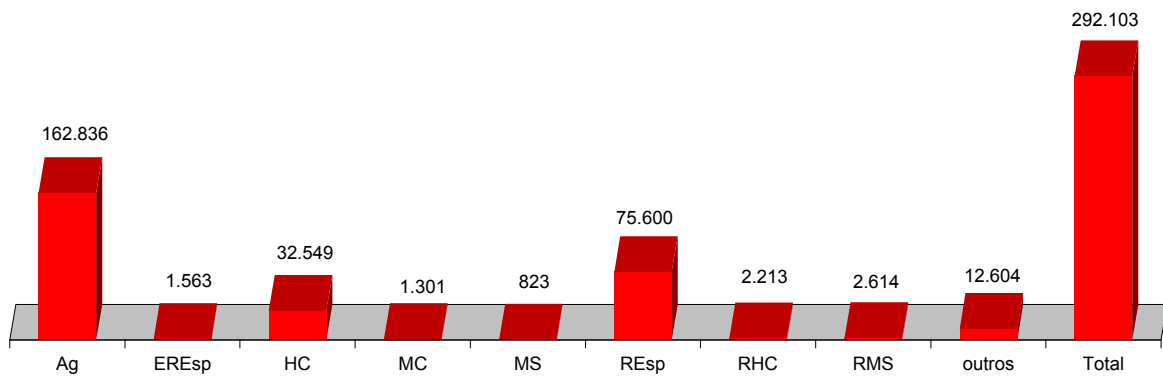

Outros											
AC	1	CC	7584	EmbExe	167	IDC	1	Pet	748	Sd	30
AIA	1	Com	1	ExSusp	6	IF	1	Rcl	456	SE	1039
APn	60	CR	808	ExVerd	1	IJ	12	RO	19	SEC	31
AR	214	EAg	485	Exe	203	Inq	42	Rp	16	SLS	175
CAt	6	EAR	2	HD	18	MI	1	RvCr	95	SS	381

Fontes: Secretaria Judiciária; Sistema Justiça.

## Processos julgados - 2009

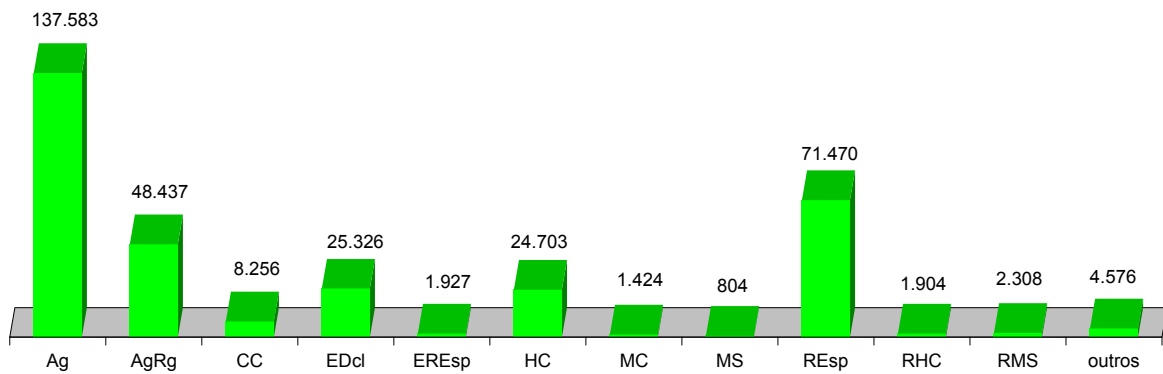

Outros											
AIA	CR	740	ExSusp	9	IJ	5	Rcl	470	SE	794	
APn	35	EAg	517	ExVerd	Inq	26	RO	12	SEC	21	
AR	280	EAR	1	Exe	9	MI	4	Rp	19	SLS	172
CAt	14	EmbExe	313	HD	19	NC	3	RvCr	89	SS	379
Com	1	ExImp		IF	4	Pet	612	Sd	28		

Fontes: NUPRE; Coordenadorias: Corte Especial, Seções e Turmas; Gabinetes de Ministros; Sistema Justiça.

Nota : No gráfico acima estão incluídos os 80.962 (24,63%) processos julgados em sessão e 247.756 (75,37%) decididos monocraticamente, totalizando 328.718 feitos.

## Publicações feitas pelo NUPRE e Coordenadorias 2009

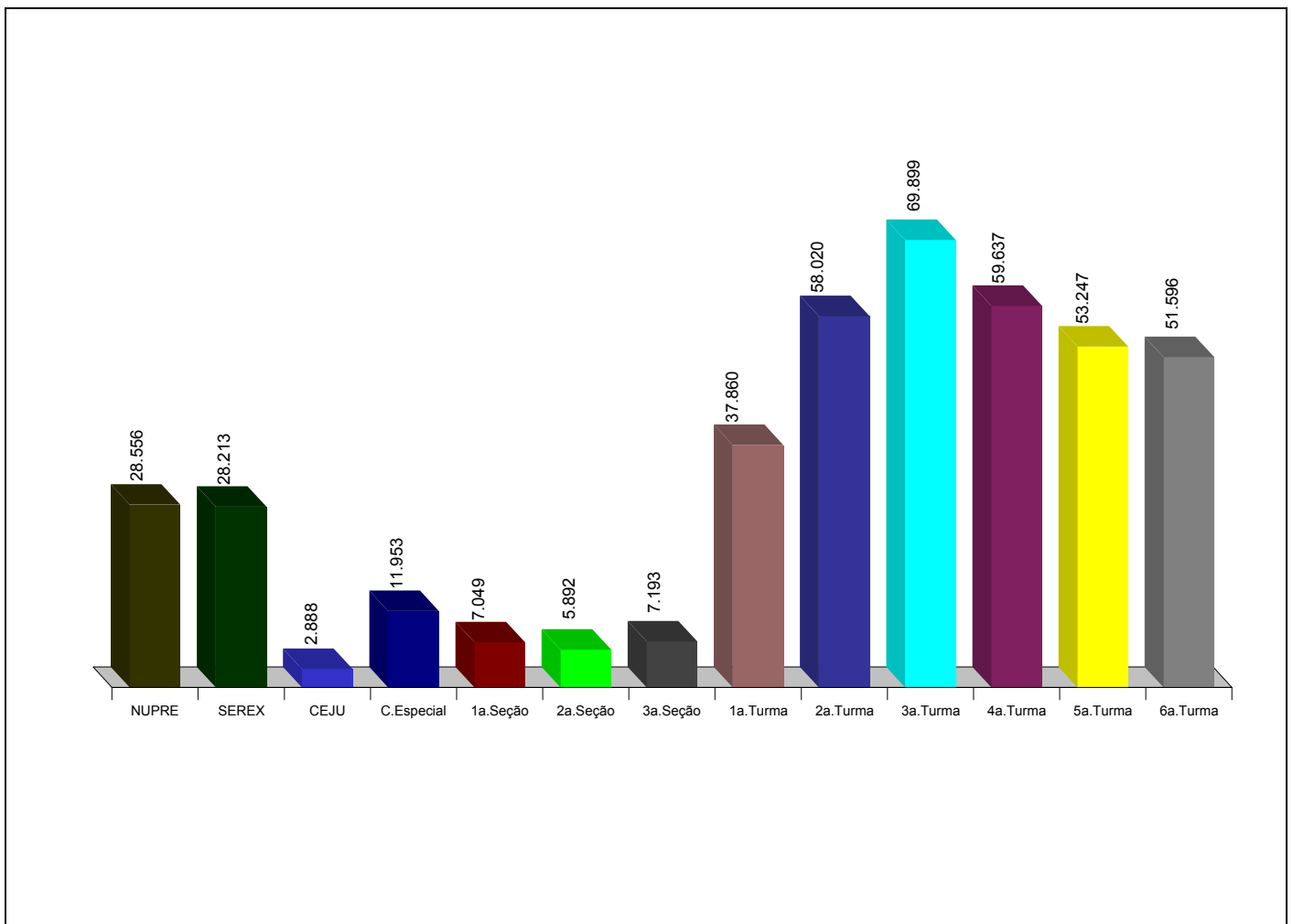

Fontes: NUPRE; Coordenadorias da Corte Especial, Seções, Turmas, Recursos Extraordinários e Execução Judicial; Sistema Justiça.  
Nota: Nos dados acima estão computadas também as publicações de "vistas".

### Processos distribuídos e julgados - 7/4/1989 a 31/12/2009

(Continua)

Ano	1989		1990		1991		1992		1993		1994		1995	
	Meses	Distrib	Julg	Distrib	Julg	Distrib	Julg	Distrib	Julg	Distrib	Julg	Distrib	Julg	Distrib
Janeiro	..	..	817		1.325		2.415	90	1.715		2.393	77	2.775	22
Fevereiro	..	..	587	764	1.506	1.480	3.635	2.865	2.432	3.201	2.982	3.390	3.849	3.657
Março	..	..	926	974	1.736	1.549	1.529	2.621	4.037	5.096	4.140	4.851	8.308	5.159
Abril	...	...	1.256	974	2.426	2.155	2.270	2.035	2.858	2.938	4.668	4.521	4.778	5.826
Mai	...	...	1.209	1.185	2.549	2.273	3.265	2.668	1.738	3.488	4.021	4.934	7.375	7.442
Junho	(1)1515	(1)258	1.045	995	2.057	2.130	4.203	3.835	2.072	2.992	3.415	4.525	5.570	4.786
Julho	283		1.059		1.350		2.715	200	3.394	210	3.210	189	6.521	661
Agosto	757	710	1.412	1.598	2.179	2.360	2.478	3.993	3.083	3.868	3.064	5.549	5.796	9.084
Setembro	1.246	661	1.497	1.205	1.947	1.892	3.135	3.693	3.191	3.987	3.080	4.162	6.045	6.770
Outubro	941	768	1.765	1.555	2.235	1.995	2.867	3.495	2.809	3.263	2.974	3.718	6.282	6.906
Novembro	808	713	1.487	1.282	1.993	1.765	3.196	3.622	3.286	3.183	3.446	4.576	6.709	7.044
Dezembro	553	601	1.027	1.210	2.065	1.668	2.164	2.311	2.721	2.879	1.277	2.540	4.568	4.975
Total	6.103	3.711	14.087	11.742	23.368	19.267	33.872	31.428	33.336	35.105	38.670	43.032	68.576	62.332

### Processos distribuídos e julgados - 7/4/1989 a 31/12/2009

(Continuação)

Ano	1996		1997		1998		1999		2000		2001		2002	
	Meses	Distrib	Julg	Distrib	Julg	Distrib	Julg	Distrib	Julg	Distrib	Julg	Distrib	Julg	Distrib
Janeiro	4.714	146	3.226	70	5.315	175	4.937	359	9.751	295	11.376	570	7.590	788
Fevereiro	5.825	6.696	7.602	6.771	5.060	8.856	9.883	11.083	9.528	17.578	13.474	18.495	13.836	16.161
Março	6.234	7.723	8.483	7.534	7.758	10.775	10.607	13.035	7.292	12.982	15.745	21.722	13.834	18.055
Abril	4.396	6.274	11.177	11.649	6.533	6.501	9.124	10.794	6.066	9.754	11.278	13.483	16.850	18.113
Mai	7.262	7.081	11.977	9.686	7.044	9.612	11.336	12.738	12.991	14.357	13.979	20.803	11.931	15.318
Junho	5.922	7.650	11.117	13.408	6.435	8.953	13.092	11.252	13.862	15.705	11.290	15.709	10.239	15.599
Julho	5.123	235	6.313	454	7.608	107	8.772	978	9.933	1.901	6.784	478	10.982	792
Agosto	7.053	9.717	6.101	13.196	8.866	10.989	11.164	13.103	14.496	17.007	13.787	17.174	15.725	17.311
Setembro	7.464	9.097	7.921	10.413	10.515	11.575	12.441	13.170	15.710	12.792	18.724	17.547	17.837	17.213
Outubro	8.814	8.045	7.715	10.707	10.460	11.843	11.384	13.862	21.352	17.411	31.060	28.821	14.529	21.596
Novembro	8.766	8.709	8.545	10.252	9.470	12.753	9.555	15.382	18.319	21.320	24.535	29.237	12.378	19.393
Dezembro	5.459	6.256	6.199	7.914	7.043	9.328	6.682	12.286	11.438	13.062	12.446	14.574	10.228	11.641
Total	77.032	77.629	96.376	102.054	92.107	101.467	118.977	128.042	150.738	154.164	184.478	198.613	155.959	171.980

### Processos distribuídos e julgados - 7/4/1989 a 31/12/2009

(Conclusão)

Ano	2003		2004		2005		2006		2007		2008		2009	
	Meses	Distrib	Julg	Distrib	Julg	Distrib	Julg	Distrib	Julg	Distrib	Julg	Distrib	Julg	Distrib
Janeiro	9.583	239	6.792	813	13.666	219	17.384	203	29.591	429	38.815	1.703	11.767	189
Fevereiro	15.038	18.103	14.856	23.060	14.392	28.917	19.762	30.771	24.247	35.346	31.096	42.068	15.724	35.191
Março	16.146	15.027	21.519	24.670	18.608	26.933	13.751	25.508	30.596	32.317	14.781	33.929	23.218	34.567
Abril	18.400	13.253	14.810	20.032	19.743	26.560	17.049	20.290	25.139	30.479	31.909	35.125	18.500	28.913
Mai	21.925	21.300	15.041	22.794	18.983	26.986	21.440	24.979	32.530	32.452	25.687	38.382	10.481	29.721
Junho	19.996	21.746	17.627	22.428	18.588	29.702	19.537	21.307	24.012	32.966	24.963	36.686	19.597	29.301
Julho	20.900	4.438	14.655	1.318	15.977	194	19.774	320	26.986	2.947	15.936	3.576	19.982	1.983
Agosto	29.745	29.239	21.359	31.731	18.835	37.932	26.674	39.646	25.824	49.058	19.398	44.612	32.877	42.177
Setembro	28.147	25.016	23.596	26.636	19.277	29.288	23.879	28.887	22.325	30.649	14.916	34.482	38.057	34.234
Outubro	22.046	26.712	27.760	27.313	19.127	25.412	35.205	28.224	26.632	33.141	13.128	31.967	45.767	36.070
Novembro	15.527	26.245	26.527	25.286	22.613	23.760	19.820	27.239	22.029	28.867	22.028	30.990	41.515	34.418
Dezembro	8.987	15.681	10.869	15.228	11.319	15.525	16.745	14.969	23.453	21.606	18.864	20.522	14.618	21.954
Total	226.440	216.999	215.411	241.309	211.128	271.428	251.020	262.343	313.364	330.257	271.521	354.042	292.103	328.718

Fontes: Secretaria Judiciária; NUPRE; Coordenadorias: Corte Especial, Seções e Turmas; Gabinetes de Ministros; Sistema Justiça.

**Notas: Total de distribuídos no período: 2.874.666.**

**Total de julgados no período: 3.145.662**

**No total de julgados estão incluídos os agravos regimentais e os embargos de declaração, em número de 483.442**

Sinais convencionais utilizados

.. Não se aplica dado numérico

... Dado numérico não disponível

(1) Processos referentes ao período de abril a junho/89



## Processos julgados no período de 7/4/1989 a 31/12/2009, com percentual de crescimento em relação ao ano anterior

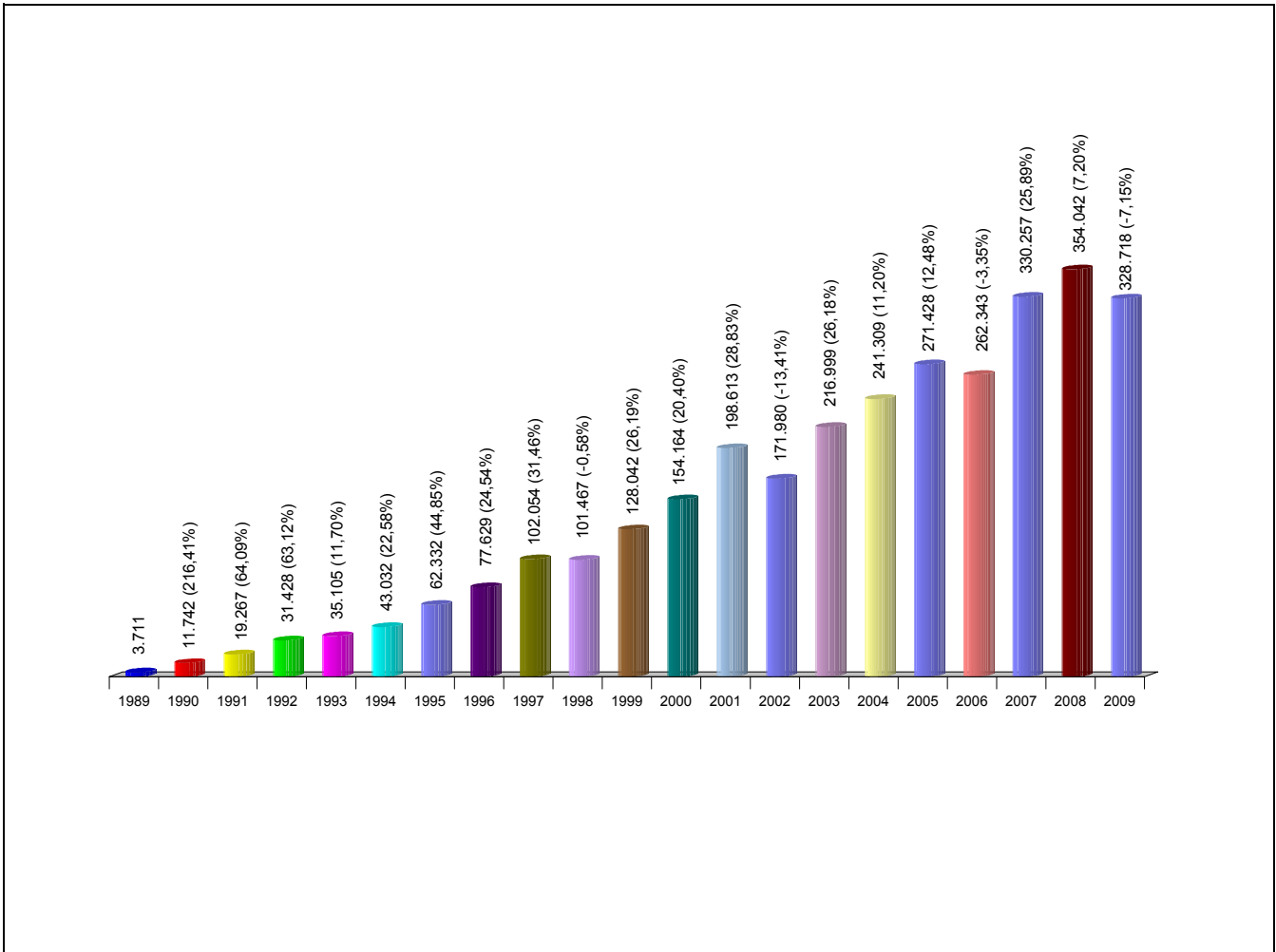

Fontes: NUPRE; Coordenadorias: Corte Especial, Seções e Turmas; Gabinetes de Ministros; Sistema Justiça.

Notas: Nos processos julgados estão incluídos os 321.221 Agravos Regimentais e os 162.221 Embargos de Declaração, totalizando 483.442 processos.

Processos Julgados: 3.145.662

**Processos distribuídos, julgados e pendentes de 1º julgamento**  
**Período: 7/4/1989 a 31/12/2009**

Processos Anos	Pendientes do (s) ano(s) anterior(es) (A)	Distribuídos (B)	Julgados				Pendientes do Ano G = B - C		Pendientes acumulados H = (A + G)	
			Processo Principal (C)	AgRg (D)	EDcl (E)	Total de Julgados F = (C+D+E)	Valor Absoluto	(%)	Valor Absoluto	(%)
			1989	..	6103	3550	90	71	3711	2553
1990	2553	14087	10829	507	406	11742	3258	23,13	5811	28,78
1991	5811	23368	17527	1139	601	19267	5841	25,00	11652	26,75
1992	11652	33872	28673	1926	829	31428	5199	15,35	16851	21,76
1993	16851	33336	31295	2372	1438	35105	2041	6,12	18892	17,06
1994	18892	38670	39034	2378	1620	43032	-364	-0,94	18528	12,40
1995	18528	68576	57338	3245	1749	62332	11238	16,39	29766	13,65
1996	29766	77032	71122	4263	2244	77629	5910	7,67	35676	12,09
1997	35676	96376	91263	7095	3696	102054	5113	5,31	40789	10,42
1998	40789	92107	85694	10591	5182	101467	6413	6,96	47202	9,89
1999	47202	118977	116024	7441	4577	128042	2953	2,48	50155	8,61
2000	50155	150738	136180	11741	6243	154164	14558	9,66	64713	8,59
2001	64.713	184.478	179.364	13.952	5.297	198.613	5.114	2,77	69.827	7,45
2002	69.827	155.959	149.722	14.852	7.406	171.980	6.237	4,00	76.064	6,95
2003	76.064	226.440	189.778	17.853	9.368	216.999	36.662	16,19	112.726	8,54
2004	112.726	215.411	203.041	27.164	11.104	241.309	12.370	5,74	125.096	8,15
2005	125.096	211.128	222.529	32.770	16.129	271.428	-11.401	-5,40	113.695	6,51
2006	113.695	251.020	222.245	26.346	13.752	262.343	28.775	11,46	142.470	7,13
2007	142.470	313.364	277.810	35.864	16.583	330.257	35.554	11,35	178.024	7,70
2008	178.024	271.521	274.247	51.195	28.600	354.042	-2.726	-1,00	175.298	6,79
2009	175.298	292.103	254.955	48.437	25.326	328.718	37.148	12,72	212.446	7,39
<b>Total</b>		2.874.666	2.662.220	321.221	162.221	3.145.662	..	..	212.446	7,39

Fontes: Secretaria Judiciária; NUPRE; Coordenadorias: Corte Especial, Seções e Turmas; Gabinetes de Ministros; Sistema Justiça.

Notas: Sinal convencional utilizado:

.. Não se aplica dado numérico.

Os números negativos em 1994, 2005 e 2008 são decorrentes de processos distribuídos em períodos anteriores e que foram julgados nos citados anos.

## Processos distribuídos, julgados e pendentes de 1º julgamento

Período: 7/4/1989 a 31/12/2009

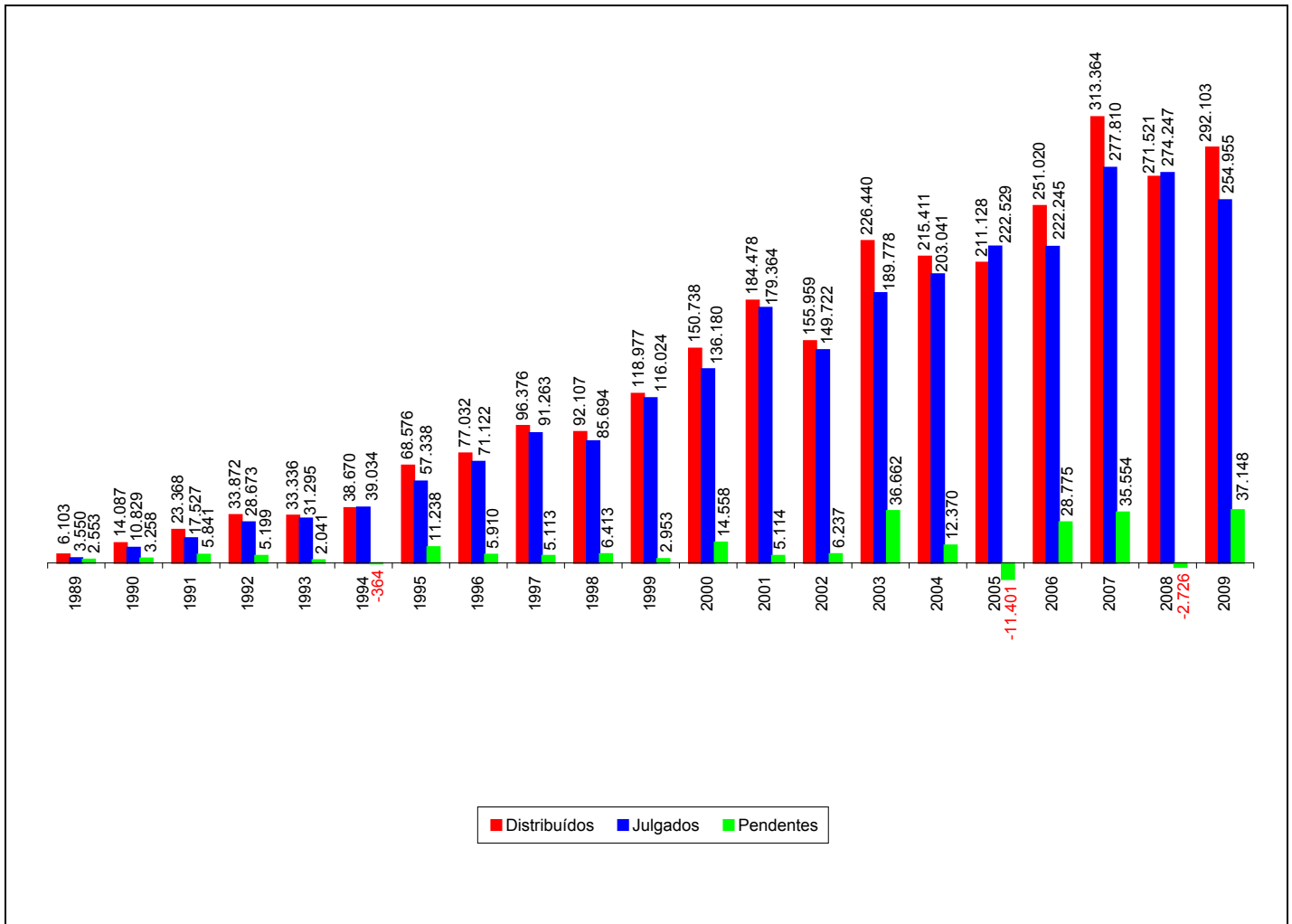

Fontes: Secretaria Judiciária; NUPRE; Coordenadorias: Corte Especial, Seções e Turmas; Gabinetes de Ministros; Sistema Justiça.

Notas: Total de distribuídos: 2.874.666

Total de julgados: 2.662.220

Total de pendentes: 212.446

Nos processos julgados não estão incluídos os Agravos Regimentais e os Embargos de Declaração, em número de 483.442 feitos.

Os números negativos em 1994, 2005 e 2008 são decorrentes de processos distribuídos no(s) ano(s) anterior(es) e que foram julgados nos citados anos.

## Petições/recursos protocolizados - 2009

<b>Feitos</b>	<b>Total</b>
Agravo de Instrumento	3461
Agravo Regimental	51107
Embargos de Declaração	25737
Embargos de Divergência	2281
Embargos Infringentes	10
Recurso Extraordinário	8434
Recurso Ordinário	254
Outras Petições	176098
<b>Total</b>	<b>267382</b>

## Tempo médio, em dias, dos processos baixados/arquivados 2009

CLASSE	TEMPO MÉDIO	TOTAL DE PROCESSOS
AG	498	92.536
AG/RE	488	1.844
AG/RMS	106	1
AIA	928	2
Apn	1.316	30
AR	1.904	238
CAT	1.556	16
CC	240	8.399
Com	75	1
CR	2.021	75
Eag	417	422
EmbExeMS	1.288	2
EREsp	606	1.861
ExeAR	1.293	2
ExeMS	422	5
ExSusp	328	6
ExVerd	1.148	1
HC	379	25.921
HD	137	19
IF	2.008	7
IJ	274	6
Inq	756	30
MC	483	1.364
MI	532	3
MS	1.155	967
NC	2.681	5
Pet	372	613
Rcl	378	703
REsp	821	64.739
RHC	548	2.061
RMS	913	2.161
RO	903	10
Rp	441	23
RvCr	122	82
Sd	1.545	35
SE	461	1.275
SEC	1.061	36
SLS	176	176
SS	98	391
STA	1.847	1

Fontes: Secretaria Judiciária; Sistema Justiça.

Nota: O tempo médio está computado no período decorrido entre o protocolo e a baixa/arquivo.

**Atividades Jurisdicionais do Superior Tribunal de Justiça**  
**Período: 2/1/2009 a 31/12/2009**

Períodos 	Quantidade
Processos 	
<b>Processos Recebidos</b>	<b>240.747</b>
<b>Processos Julgados em Sessão</b>	<b>80.962</b>
<b>Processos Decididos Monocraticamente</b>	<b>247.756</b>
<b>Total de Processos Julgados (1)</b>	<b>328.718</b>
<b>Acórdãos Publicados</b>	<b>82.737</b>
<b>Baixados</b>	<b>206.082</b>
<b>Decisões e Despachos Proferidos pelo Ministro Presidente (2)</b>	<b>43.442</b>
<b>Decisões e Despachos Proferidas em Recursos Extraordinários</b>	<b>9.785</b>
<b>Decisões e Despachos Proferidos pelo Ministro Vice-Presidente</b>	<b>19.400</b>
<b>Processos com Vista ao MPF em 31/12/2009</b>	<b>8.178</b>
<b>Média de Processos Distribuídos por Relator</b>	<b>9.524</b>
<b>Média de Processos Julgados por Relator (1)</b>	<b>10.718</b>

Recursos repetitivos	Afetados (3)	Julgados
<b>Corte Especial</b>	<b>34</b>	<b>14</b>
<b>1ª Seção</b>	<b>180</b>	<b>107</b>
<b>2ª Seção</b>	<b>37</b>	<b>12</b>
<b>3ª Seção</b>	<b>48</b>	<b>21</b>
<b>Total</b>	<b>299</b>	<b>154</b>

Fontes: Sistema Justiça; Nupre; Secretaria Judiciária; Coordenadorias: Corte Especial, Seções e Turmas; Gabinetes de Ministros.

(1) Estão incluídos os Agravos Regimentais e os Embargos de Declaração.

(2) Sendo 30.790 decisões.

(3) Dados computados até 15/12/2009.